



Sociedad GEOGRÁFICA Española
MEMORIA 2000





► La Sociedad Geográfica Española (SGE) pretende llevar al ánimo de los españoles la necesidad de la recuperación de la historia geográfica española en el mundo, ampliar el conocimiento geográfico, histórico y social de los pueblos, propiciar el contacto entre gentes de distintas culturas, estimular la comprensión hacia las distintas costumbres y formas de vida y convertirse en el motor de proyectos viajeros que sirvan a la investigación, la ciencia, el periodismo, el arte y la cultura.

La Sociedad Geográfica Española es una entidad **sin ánimo de lucro**, creada el **12 de octubre de 1997** por iniciativa de un grupo de periodistas, escritores, viajeros, empresarios y amantes en general del mundo de los viajes y la geografía: Enric Bou, Luis Carandell, Lola Escudero, Manuel Leguineche, Jos Martín, Cristina Morató, (actual Vicepresidente), Juan Gabriel Pallarés (actual Vicepresidente), Luis Pancorbo, Pedro Páramo, (actual Presidente), Ana Puértolas, José Antonio Puente, Javier M. Reverte, Jesús Torbado y Matilde Torres.

► QUÉ ES LA Sociedad Geográfica Española



REGULARMENTE, La Sociedad Geográfica Española organiza conferencias, cursos, seminarios, mesas redondas, tertulias, proyecciones de cine, vídeos o diapositivas, exposiciones, presentaciones de libros y viajes abiertos al público, pero con preferencia y gratuidad en la mayoría de los casos para los miembros de la Sociedad.

Cada año se celebra la gran cena-cóctel anual de la Sociedad, en la que se entregan los distintos premios anuales concedidos por la SGE, premios que intentan cubrir diferentes ámbitos de la Cultura y la Investigación, siempre en relación con los objetivos de la Sociedad Geográfica Española. Este acto tiene lugar en el **Palacio de Fernán Núñez, de Madrid**, donde tiene su sede social la SGE por cortesía de la **Fundación de los Ferrocarriles Españoles**, uno de nuestros primeros patrocinadores.

TODOS LOS MIEMBROS DE LA SGE reciben anualmente tres boletines de la SGE. En ellos se recogen las actividades de la Sociedad y artículos, reportajes o estudios de los miembros que el Consejo de Directivo considere de interés, así como bibliografía, reseñas y críticas de libros y cartografía de actualidad. La Sociedad Geográfica Española también edita libros especiales por encargo sobre temas relacionados con la exploración, los viajes y la geografía y avala con su sello diferentes colecciones de otras editoriales. ▼



S. M. el Rey don Juan Carlos entrega la bandera de España a los miembros de la Expedición Annapurna 2000, patrocinada por la SGE



Cena anual de entrega de premios de la SGE en el Palacio de Fernán Núñez de Madrid



► Uno de los intereses prioritarios de la SGE es la recuperación de libros antiguos y la creación de una amplia biblioteca especializada, abierta a la curiosidad de los investigadores y de los socios, así como de un departamento de documentación, que están ubicados en nuestra sede del Palacio de Fernán Núñez.

SE ORGANIZAN VIAJES fomentados por la SGE guiados por un miembro de la Sociedad, reconocido experto en el área o materia objeto del viaje.



La SGE otorga un **certificado de control de calidad** a aquellos productos (publicaciones, libros, videos, trabajos profesionales, estudios, mapas, reportajes, documentales) que han sido revisados por sus expertos. Con este certificado la SGE asegura que los datos geográficos, históricos y toponímicos son correctos. Este servicio es gratuito para los miembros de la Sociedad.

La SGE otorga a sus miembros un **carnet** que les compromete a comportarse de manera respetuosa con el medioambiente y con las costumbres o tradiciones de los pueblos visitados, a ayudar en la medida de sus posibilidades cuando sea requerido como miembro de la Sociedad y a compartir sus experiencias con el resto de los miembros. El carnet también da acceso a **ventajas** especialmente negociadas para los miembros de la SGE.



Durante el año 2000 la SGE se ha mantenido, en lo fundamental, fiel a sus principios fundacionales y ha incrementado su labor con una intensa actividad dentro del espíritu con que fue creada. ◀

Fundación de los Ferrocarriles Españoles



▼ TERTULIAS GEOGRÁFICAS

Todos los primeros lunes de cada mes se han realizado las tertulias abiertas a socios de la SGE y simpatizantes en Oliver Bar, en la calle Almirante 12, de Madrid, con la excepción del mes de Octubre. Este encuentro se suspendió por coincidir en la fecha con una de las conferencias del Mes Geográfico, celebrada en el Círculo de Bellas Artes de Madrid.

- ◆ JUNIO:
"La ruta de Samarcanda". GERARDO OLIVARES.
- ◆ SEPTIEMBRE:
"Bután". DIEGO AZQUETA.
"Madeira". GERARDO HERNÁNDEZ.
"Tanzania". LINA JIMÉNEZ y FRANCISCO ZAMORA
- "Timor Oriental". J. MANUEL NAVIA.
- ◆ NOVIEMBRE:
"Tailandia". CRISTINA MORATÓ, Vice-

Principales Actividades 2000

A estas tertulias abiertas asistieron un promedio de 60 personas y se abordaron los siguientes temas expuestos por los siguientes socios:

- ◆ ENERO:
"Etiopía". ÓSCAR LÓPEZ FONSECA.
- ◆ FEBRERO:
"Irán". ÁNGEL MARTÍNEZ BERMEJO y JUAN GABRIEL PALLARÉS, mf SGE.
- ◆ MARZO:
"México". CRISTINA MORATÓ Vice-presidente SGE, ANA LARA, CHEMA RODRÍGUEZ y MIGUEL CASELLES.
- ◆ ABRIL:
"Australia". MAURILIO DE MIGUEL y LUIS PANCORBO.
- ◆ MAYO:
"Irán". FRANCISCO ZAMORA y LINA JIMÉNEZ.

presidente SGE, periodista y fotógrafo.
◆ DICIEMBRE:
"Mozambique". JOSÉ ANTONIO LEÓN, vídeo realizado para la productora Cromatv.

▼ EDICIÓN DE BOLETINES

A lo largo de este año se editaron los Boletines 5, 6 y 7 de la Sociedad Geográfica Española, que tuvieron una excelente acogida entre los socios y librerías por seguir siendo una publicación de alto nivel informativo, científico y cultural.

El Boletín 5 de la SGE se publicó en Abril y abordaba los siguientes temas:
● Expedición Annapurna 2000: Información sobre la audiencia concedida



por el Rey Juan Carlos a los integrantes de la expedición y sus patrocinadores.

- Cena y Premios SGE
- "El corazón de Ulises", por Javier Reverte
- "El paso del Noroeste", por Juan Gabriel Pallarés
- "La estrella de Mendaña", por Luis Pancorbo
- "Economía Indígena", por Diego Azqueta
- "Las trampas de la literatura de viajes", por Ana Moreno.
- "Fotografía", por Angel Bermejo
- "Afganistán, lugar prohibido", por Ana Briongos
- "24 horas en Costa de Marfil", por Nenuca Conejo

En Julio se publicó el Boletín 6 de la SGE con los artículos y reportajes siguientes:

- "Atlas mundial de Espacios Naturales", por Juan Gabriel Pallarés
- "Pasión y muerte de Mendaña", por Luis Pancorbo
- "Introducción al mundo del tatuaje", por Carlos Caranci
- "Viaje a la selva de los jíbaros", por Diego Azqueta
- "El laberinto de Fiji", por Juan Carlos Rey
- "Stanley en España", por Ramón Jiménez Fraile
- "Periodismo de Viajes", por Mariano Belenguer

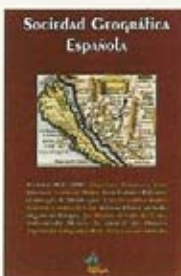
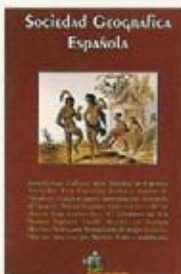
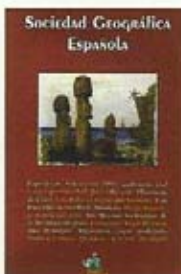

- **"Retratos"**, por Cristina Morató
- **"Cine y Geografía"** por Jos Martín

Finalmente el **Boletín 7** cerró las ediciones del año 2000 en el mes de noviembre. Los temas más destacados de esta edición fueron:

- **"La isla de Mafia"**, por Francisco Zamora y Lina Jiménez
- **"El milagro de Monfragüe"**, por Juan Gabriel Pallarés
- **"Isabel Barreto, la reina de Saba"**, por Luis Pancorbo
- **"Un bello engaño en Etiopía"**, por Antonio Flórez
- **"El valle de Loira"**, por Jos Martín
- **"La ciudad de Oporto"**, por Inmaculada Marco
- Relación de los Premios del Año 2000, exposición fotográfica, conferencias y diferentes actividades de la SGE.

▼ EXCURSIONES Y EXPEDICIONES

Las excursiones son sin duda una de las actividades más importantes que la SGE lleva a cabo por su gran interés recreativo, geográfico, histórico y cultural. En febrero la SGE emprendió la primera excursión del año 2000, **"Estepas de la Serena"** en la que participaron veinte socios, guiados por Juan Gabriel Pallarés. El viaje se realizó en vehículos cedidos gentilmente por Mercedes Benz, colaborador habitual de la SGE. A continuación se realizó la excursión a las **"Excavaciones del Teatro Romano cartagenero y su Museo Arqueológico"**. A la visita a Cartagena acudieron ocho miembros de la SGE,

que asistieron luego a la inauguración de la exposición **"Reflejos de la India"**, de Lina Jiménez, miembro de la SGE.

En febrero S.M. el Rey recibió a los integrantes la expedición **Annapurna 2000**, que pretendía conquistar esta cumbre con motivo del 50 aniversario de su primera ascensión, llevada a cabo en condiciones dramáticas por el francés Maurice Herzog. A la audiencia en el palacio de La Zazuela acudieron el director de la expedición y miembro fundador de la SGE José Antonio Pujante, el propio Mau-



S. M. el Rey don Juan Carlos examina un libro realizado por la SGE

rice Herzog, premio Internacional de la SGE en 1999, nuestro presidente, Pedro Páramo, y los directivos de las empresas patrocinadoras de la expedición. A continuación se celebró en nuestra sede, el Palacio de Fernán Núñez, la presentación a la prensa de esta expedición patrocinada por la empresa **Tag Heuer** y se le hizo entrega a José Antonio Pujante de la bandera de la Sociedad Geográfica para que fuera colocada en la cima del Annapurna, si era posible la ascensión.

En abril se realizó la excursión **"Sierra de Cazorla"**, en la que Lola Escudero hizo de guía a catorce participantes. En esta ocasión se usaron una vez más los vehículos cedidos por la casa Mercedes Benz.

▼ CONCURSO LITERARIO

La SGE, en colaboración con la **librería De Viajes**, de Madrid, inició el concurso de **Relatos de Viajes en la web**. Veinte participantes enviaron sus relatos al certamen a la espera de la decisión de la Junta Directiva SGE. El relato ganador será publicado en el Boletín número 9 de la SGE.

▼ ELECCIONES

El día **21 de junio** se celebró una asamblea ordinaria, asamblea extraordinaria y las elecciones para la Junta Directiva en la que fueron elegidos:

Presidente: Pedro Páramo
Vicepresidentes: Juan Gabriel Pallarés y Cristina Morató.
Secretario General: Jos Martín.
Tesorera: Matilde Torres
Vocales: Carmen Arenas, Diego Azqueta, Javier Gómez-Navarro, Lina Jiménez, Inmaculada Marco, Carmen Martín de Lucas, Carlos Martínez de Campos, José Antonio Pujante, Luis Alberto Ramasco.
Secretaria: Dolores Escudero. ◀

▼ CURSO DE DOCUMENTALES

Durante los lunes y jueves del mes de marzo, y bajo la dirección de Cristina Morató, (actual Vicepresidenta de la SGE) y Jesús Caballero se celebró el primer curso de documentales, que contó con la asistencia de cincuenta y seis alumnos.

Impartieron las clases Leonardo Baltanás, José Antonio Rodríguez, Luis Pancorbo (mf SGE), Bienvenido León, Luis Miguel Domínguez y Javier Rioyo.

tes, Fundación de Ferrocarriles Españoles, RENFE y Catai, se llevó a cabo el Mes Geográfico 2000 con el ciclo temático **"Exploradores españoles olvidados en África"**. Prosiguiendo en la línea de trabajo que comparten la Sociedad Geográfica Española y la Fundación Geográfica Española, el ciclo de conferencias del Mes Geográfico continúa su tarea para rescatar del olvido la larga lista de exploradores españoles que apenas tienen un lugar en los libros de Historia. Este año se ha pretendido recordar

sentado por **Álvaro Iradier**, bisnieto del explorador alavés, a un público formado por un centenar de personas.

La **2ª Conferencia** Mes Geográfico (25/9/00) tenía como título: **"Siglos XVI al XIX. El mito de Timbuctú: de Pachá Joder a Benitez"**. **Javier Gómez Navarro**, presidente de la Fundación Geográfica Española, presentó a **José Prieto**, de la Agencia EFE, que dictó una conferencia cargada de animada polémica, en la participaron algunos de los cien asistentes al acto.

La **3ª Conferencia** Mes Geográfico (2/10/00) trató el tema del **"Siglo XVI. Mármol y Carvajal: de Marruecos a Egipto"**, con **Abdelmajid Benjelloun**, de la Universidad de Rabat, como conferenciante y presentado por **José Luis Ripoll**, Director General de la Fundación Airtel. En esta ocasión acudieron 79 personas al auditorio.

A la **4ª Conferencia** Mes Geográfico (9/10/00) acudieron 110 asistentes. El **P. Charles Libois SJ**, del Colegio de la Sagrada Familia de El Cairo, dictó magistralmente la conferencia **"Siglo XVII. Páez y Lobo: el descubrimiento de las fuentes del Nilo Azul"**. En esta oportunidad la presentación estuvo a cargo del escritor **Javier Reverte**,

Cursos y Conferencias

▼ II JORNADAS CARTOGRÁFICAS

En el mes de junio se celebraron en el Círculo de Bellas Artes las II Jornadas Cartográficas: **"Cartografía y Medios de Comunicación"**, dictadas por Juan Gabriel Pallarés y Javier Espiago para un auditorio de 50 personas.

▼ MES GEOGRÁFICO: "Exploradores españoles olvidados de Africa"

Durante los meses de septiembre y octubre, en el Círculo de Bellas Artes de Madrid y bajo el patrocinio de Fundación Airtel, Airtel, Círculo de Bellas Ar-

a los viajeros españoles que recorrieron y exploraron África a lo largo de todos los tiempos.

La **1ª Conferencia** (18/9/00) tuvo como tema el **"Siglo XIX. Golfo de Guinea: el gran viaje de Manuel Iradier"**. Fue dictada por **Ramón Jiménez Fraile**, miembro de la SGE, autor de una biografía de Iradier. Fue pre-





Exposición SGE, "África en movimiento" Mural de Maputo (Mozambique)

miembro fundador SGE, que prepara una biografía sobre Pedro Páez, el jesuita madrileño que descubrió el origen del Nilo Azul y fue consejero del emperador etíope en el siglo XVII.

Después de cada conferencia del Mes Geográfico tuvo lugar un coloquio.

▼ EXPOSICION FOTOGRAFICA "AFRICA EN MOVIMIENTO"

Durante el mes de octubre se celebró en el Patio Rosa el Palacio de Fernán Nuñez, sede de la Sociedad Geográfica Española, la exposición "Africa en Movimiento", con la participación de importantes fotógrafos españoles: **Guillermo Armengol, Gonzalo M. Azumendi, Angel Martínez Bermejo, Juan Echeve-**

rría, Antonio Florez, Oscar López Fonseca, Lina Jiménez, Elvira Manzano, Jos Martín, Maurilio de Miguel, Cristina Morató, Carlos Navajas y José Manuel Navia.

La exposición contó con numerosos visitantes y una amplia repercusión en los medios de comunicación.

▼ II CICLO DE DOCUMENTALES

El II Ciclo de Documentales "**Los Viajes de Transglobe**" fue organizado por esta productora en coordinación con la SGE y el Ministerio de Asuntos Exteriores, la Agencia Española de Cooperación Internacional y el Colegio Mayor "Nuestra Señora de África".

El programa que se llevó a cabo durante el año 2000 fue el siguiente: "**Vudú**", 25 de octubre, dirigido por José Manuel Novoa, miembro de la SGE, sobre el fenómeno vudú en Haití, Cuba y Brasil. 150 Asistentes.

"**Un paraíso en el infierno**", 22 de noviembre, dirigida por **Fernando González-Iglesias**, sobre los Llanos de Venezuela, su increíble diversidad faunística y la odisea de las tortugas morrocoi por sobrevivir.

"**Mekong, el río de los nueve dragones**", 13 de diciembre, dirigida por **Gerardo Olivares**: un recorrido por el curso de este río, sus gentes, sus leyendas y por su historia, marcada por el horror y la barbarie humana. ◀

▼ **CURSO DE ESPECIALIZACIÓN**
"Caminar escribiendo. La literatura de viajes, hoy" (26-30/10)

Organizado por el Departamento de Historia del Consejo Superior de Investigaciones Científicas (CSIC) y la Sociedad Geográfica Española. Dirigido a licenciados, estudiantes de tercer ciclo y profesores de enseñanzas medias, el curso tenía dos objetivos: reflexionar acerca del papel jugado por la literatura de viajes en la reconstrucción cultural que Occidente ha hecho de "los otros", e introducir a los participantes en el campo de la investigación, poniéndolos en contacto con problemas históricos, literarios y antropológicos relacionados con un género que simboliza como pocos el encuentro entre vida y escritura. Este curso se realizó en el marco del proyecto PB 098-0654, **"La construcción de la imagen de España en el exterior, siglos XVI-XX"**.

Manuel Lucena Giraldo, del Instituto de Historia del CSIC, estuvo a cargo de la dirección del curso que se desarrolló bajo el patrocinio de Airtel, RENFE, Air Europa, Fundación Ferrocarriles, British Airways y Micronet.

La **1ª Conferencia** abarcó diferentes cuestiones contando para ello con la presencia de los siguientes especialistas:

- MARC AUGÉ, "El viaje inmóvil", École des Hautes Études en Sciences Sociales, París.
- LUIS ALBURQUERQUE, "Hacia una poética del relato de viajes", Instituto de la Lengua Española, CSIC.

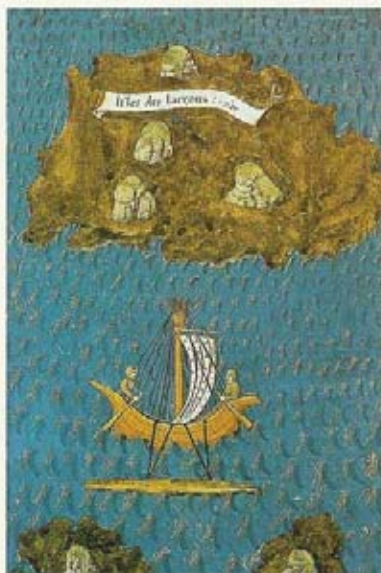

Un velero con nativos rodea la isla de Guam. Antonio Pigafetta. 1491-1534. Madrid

● ELENA CARRERA, "Escritura femenina y literatura de viajes", Oxford Brookes University.

La **2ª Conferencia** se ofreció el trabajo de los siguientes disertantes:

- CARLOS MARTÍNEZ-SHAW, "El "gran tour" y la formación cultural europea", UNED.
- RAFAEL VALLADARES, "El origen de un arquetipo. La literatura de viajes sobre España en la Francia del XVII", Instituto de Historia, CSIC.



La **3ª Conferencia** contó con la presencia de:

- MARINA ALFONSO MOLA, "Viajando por Ultramar" UNED.
- ALFREDO MORENO CEBRIÁN, "El viaje en la Carrera de Indias", Instituto de Historia, CSIC.

En la **4ª Conferencia**: (16/11) contó con los siguientes especialistas:

- JUAN PIMENTEL IGEA, "El día que el rey de Siam oyó hablar del hielo: viajeros, poetas y ladrones", Instituto de Historia, CSIC.
- FERNANDO RODRÍGUEZ MEDIANO, "Contra el viajero. Narración y apropiación en el protectorado español de Marruecos" Instituto de Filología, CSIC.

La **5ª Conferencia**: (23/11) versó sobre los siguientes puntos:

- "Los viajeros españoles: una memoria olvidada" CARLOS GARCÍA ROMERALES, Biblioteca Nacional.
- "De reductores a reducidos: la Amazonia en la literatura de viajes" ANTONIO PÉREZ RODRÍGUEZ, Instituto de América, Santa Fe

La **6ª Conferencia**: (28/11).

Contó con los siguientes disertantes y temas:

- LUIS CONDE, "Literaturas de doble fondo. Lecturas que invitan a viajar, viajes que animan a leer", periodista y crítico literario, La Estrella Digital.

● PILAR RUBIO **"Literaturas sin fronteras. Estrategias narrativas contemporáneas en la literatura de viajes"**, periodista, directora Librería Altair, crítica literaria de Babelia, El País.

La 7ª conferencia (30/11), Día de la Sociedad Geográfica Española y clausura del Curso contó con la participación de miembros de la SGE:

● LUIS CARANDELL, mf SGE. **"Los caminos de Santiago. Un viaje a las estrellas"**,

● JAVIER GÓMEZ NAVARRO, presidente Fundación Geográfica Española.

"Mesa redonda": JUAN GABRIEL PALLARÉS, JOS MARTÍN, MATILDE TORRES y J. ANTONIO PUJANTE por la SGE y los profesores del curso por parte del CSIC. La asistencia media fue de 50 personas.

▼ PRESENTACIONES DE LIBROS



Presentación del libro **"Stanley"**, de RAMÓN JIMÉNEZ FRAILE
 Librería De viaje, presenta Pedro Páramo, presidente SGE.
 40 Participantes.

Presentación del libro **"España. Australia. Cinco Siglos de Historia"** (22/11). Sociedad Geográfica Española y el Centro de Estudios Australianos de la Universidad de Barcelona
 Presenta: J.A. Pujante, mf SGE.



Lugar: Residencia de Investigadores del CSIC en Barcelona
 60 Participantes



Presentación del libro: **"Tiempo de África"** de Luis Pancorbo,
 Presenta: Pedro Páramo, presidente SGE
 Librería Polifemo.
 40 Participantes

▼ EDICIÓN DEL LIBRO

"Exploradores españoles olvidados de los siglos XVI y XVII"

Para la empresa Prosegur. Se trata de un libro de 203 páginas, cuidadosamente producido por T.F. Editores, en

papel old avorio e ilustraciones de los archivos del museo Naval, del Centro Geográfico del Ejército, del Archivo General de Indias y de la biblioteca Gómez-Navarro. Con el prólogo **"La pasión de explorar"** de Javier Reverte, el libro consta de cinco capítulos:
"Álvar Nuñez Cabeza de Vaca: la aventura interminable", por María Dolores Higuera
"Los apócrifos en busca del paso del Noroeste", por Juan Gabriel Pallares
"Sarmiento de Gamboa y otros viaje en busca del estrecho de Magallanes" de Mª Justina Sarabia Viejo.
"Mendaña y las Salomón", de Luis Pancorbo
"Urdaneta y el Tornaviaje" de Carlos Caranci
 Editado por la SGE.

◆ Premios 2000 de la Sociedad Geográfica Española.

Acto de entrega: el 27 de noviembre de 2000

Introducción, a cargo de Pedro Páramo, presidente de la SGE.

Presenta Fernando Schwartz y asisten 250 personas, miembros de la Sociedad así como numerosas personalidades del mundo cultural, empresarial, académico y político, y personas vinculadas al



Premios 2000

Sociedad Geográfica Española

mundo de los viajes y la exploración geográfica.

◆ Premio SGE Nacional

Miguel de la Quadra-Salcedo, por su dilatada trayectoria profesional consagrada a la divulgación entre los españoles de los viajes, la exploración y el conocimiento del mundo, de sus pueblos y continentes, y por su contribución a la formación de futuros viajeros.

◆ Premio SGE Imagen

La 2 Noticias de TVE, con **Lorenzo Milá** y **Fran Llorente** como responsables, por su interés permanente a los temas geográficos y medioambientales y por su inestimable aportación a la concienciación del telespectador sobre problemas relacionados con la tierra, su conservación y su futuro.

◆ Premio SGE Viaje del Año

Juan Carlos González, cartero de **Castro Urdiales**, protagonista en solitario de una insólita ascensión al Everest, sin apoyos logísticos de importancia, prueba del mayor espíritu aventurero.

◆ Premio SGE Iniciativa / Empresa
EGMASA, Empresa Gestora de Medio Ambiente responsable del descenso radical del número de incendios en Andalucía y que ha sido premiada

por la Unión Europea por sus trabajos medioambientales. Se reconoce con este premio su eficaz gestión de la Red de Parques Naturales de Andalucía.

◆ Premio SGE Investigación

Centro Cartográfico del Ejército,

por sus trabajos cartográficos, referencia imprescindible para el conocimiento geográfico y la investigación del territorio español, por su divulgación de la cartografía digital a través de la carta digital de España.

◆ Premio SGE Editorial

Siete Leguas, la publicación de viajes de El Mundo, por el esfuerzo realizado en la creación de un nuevo medio, de gran rigor documental y calidad literaria, destinado a dar a conocer el mundo de los viajes y del conocimiento del planeta y sus gentes.

◆ Miembro de Honor de la SGE

Jordi Clos, empresario y mecenas de nuestro tiempo, creador del Museo de Egiptología de Barcelona y de la **Fundación Arqueológica Clos**, que fomenta la divulgación de la egiptología y en general la cultura y el arte del mundo antiguo en España.

José Luis Hurtado en nombre de **Airtel**, nuestro principal patrocinador, procedió al cierre del acto. ◀



Premios de la SGE en su primera edición, 1998



Premios de la SGE en su segunda edición, 1999



Premios de la SGE en su tercera edición, 2000

JUNTA DIRECTIVA DE LA SOCIEDAD GEOGRÁFICA ESPAÑOLA

Presidente: Pedro Páramo.

Vicepresidentes: Juan Gabriel Pallarés y Cristina Morató.

Secretaria General: Carmen Arenas.

Tesorera: Matilde Torres.

Vocales: Diego Azqueta, Javier Gómez-Navarro, Lina Jiménez,
Inmaculada Marco, Carmen Martín de Lucas, Carlos Martínez de Campos,
José Antonio Pujante, Luis Alberto Ramasco.

Secretaria: Dolores Escudero.

Gerente: Amalia Montes.

MIEMBROS FUNDADORES DE LA SOCIEDAD GEOGRÁFICA ESPAÑOLA

Enric Bou, Luis Carandell, Lola Escudero, Manu Leguineche, Elvira Manzano, Jos Martín,
Javier Martínez Reverte, Cristina Morató, Juan Gabriel Pallarés, Luis Pancorbo, Pedro Páramo,
Ana Puértolas, José Antonio Pujante, Jesús Torbado, Matilde Torres,

MIEMBROS DE HONOR DE LA SOCIEDAD GEOGRÁFICA ESPAÑOLA

Paradores, Juan Abelló, Virgilio Oñate, Carlos Martínez de Campos, Diego Azqueta,
Ramón Escribano, José Luis Hurtado, Carlos López Blanco, Carlos Zapatero,
Javier Espiago, Javier Gómez-Navarro, Jesús Garzón, Jordi Sabater, Josefina Castellví,
Juan Antonio Alegre, Juan Oyarzábal, Luis Miguel Domínguez, María Jesús Lago,
Mariano López, Maurice Herzog, Miguel Ángel Gordillo, Óscar Rubira, Thor Heyerdahl,
Juan Echevarría, Jordi Clos.