



**SOCIEDAD GEOGRÁFICA
ESPAÑOLA, MADRID**

**CICLO DE CONFERENCIAS
ARQUEOLOGÍA SUBMARINA
“BUCEANDO EN EL PASADO”**

7 DE OCTUBRE DE 2014

**“35 AÑOS DE
ARQUEOLOGÍA SUBACUÁTICA
EN MÉXICO”**

**ARQUEÓLOGA
PILAR LUNA ERREGUERENA**

**INSTITUTO NACIONAL DE
ANTROPOLOGÍA E HISTORIA (INAH)**





**G
E
O
R
G
E

B
A
S
S**

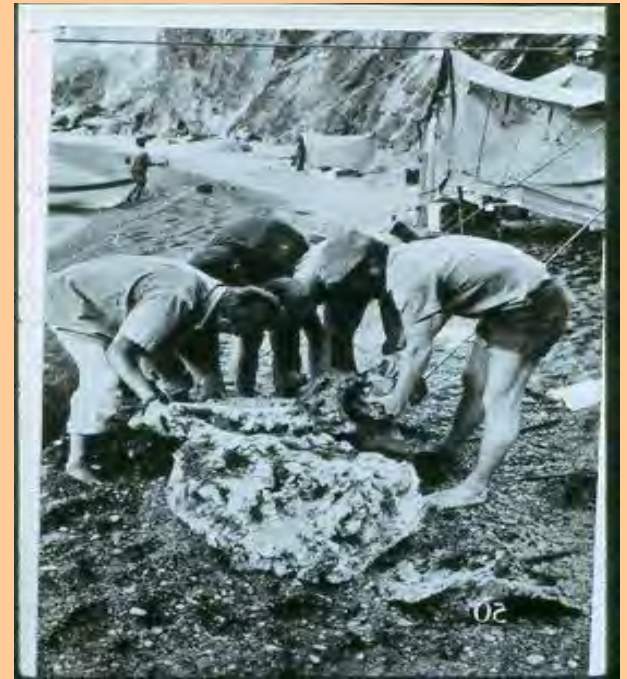

TURQUÍA, PRINCIPIOS 1960







**El Doctor
George F.
Bass aceptó
impartir un
curso en
México en
1979.**





**EN 1979, EL INAH RECIBE UN REPORTE DE
DOS BUCEADORES NORTEAMERICANOS QUE
ENCONTRARON TRES CAÑONES Y UN ANCLA
MUY ANTIGUOS EN AGUAS MEXICANAS.**

ARRECIFE CAYO NUEVO, GOLFO DE MÉXICO





INSTITUTO NACIONAL DE ANTROPOLOGÍA E HISTORIA

DEPARTAMENTO DE ARQUEOLOGÍA SUBACUÁTICA 1980 - 1995



**Arrecife Cayo Nuevo,
Golfo de México
1980-1983**

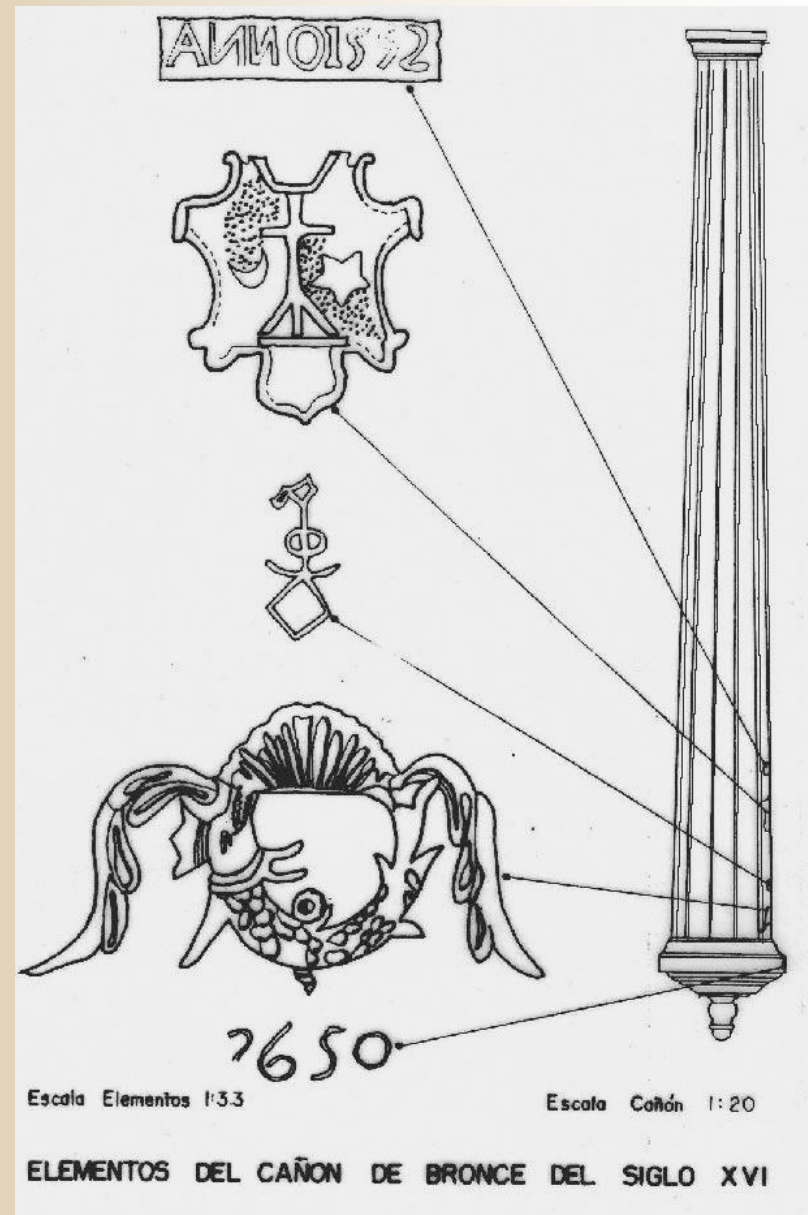

**EL CAÑÓN DE BRONCE
DEL SIGLO XVI
SE EXHIBE ACTUALMENTE
EN EL MUSEO DE
SAN JOSÉ EL ALTO,
CAMPECHE.**





**ANCLA DEL SIGLO XVI
RECUPERADA EN 1980 DE
UN NAUFRAGIO EN EL
ARRECIFE CAYO NUEVO,
GOLFO DE MÉXICO.**

**TRATAMIENTO DE
LIMPIEZA Y
CONSERVACIÓN.
MÉRIDA, YUCATÁN.**





**ANCLA RECUPERADA EN
CAYO NUEVO (1980).**

**EXHIBIDA DESDE 2008
FRENTE A PARTE DE LA
MURALLA CONSTRUIDA
ENTRE 1686 Y 1704
PARA PROTEGER A
LA CIUDAD DE
CAMPECHE DE LOS
ATAQUES DE PIRATAS.**

ARQUEOLOGÍA DE SUPERFICIE Y SUBACUÁTICA



**MANANTIAL DE LA MEDIA LUNA,
San Luis Potosí (1981-82)**

MANANTIAL DE LA MEDIA LUNA, SAN LUIS POTOSÍ 1981-1982



Figurillas de cerámica *in situ*.



AYUDAS A LA NAVEGACIÓN PREHISPÁNICA, COSTA ESTE QUINTANA ROO 1984-88



1984



ZONA ARQUEOLÓGICA DE TULUM, QUINTANA ROO

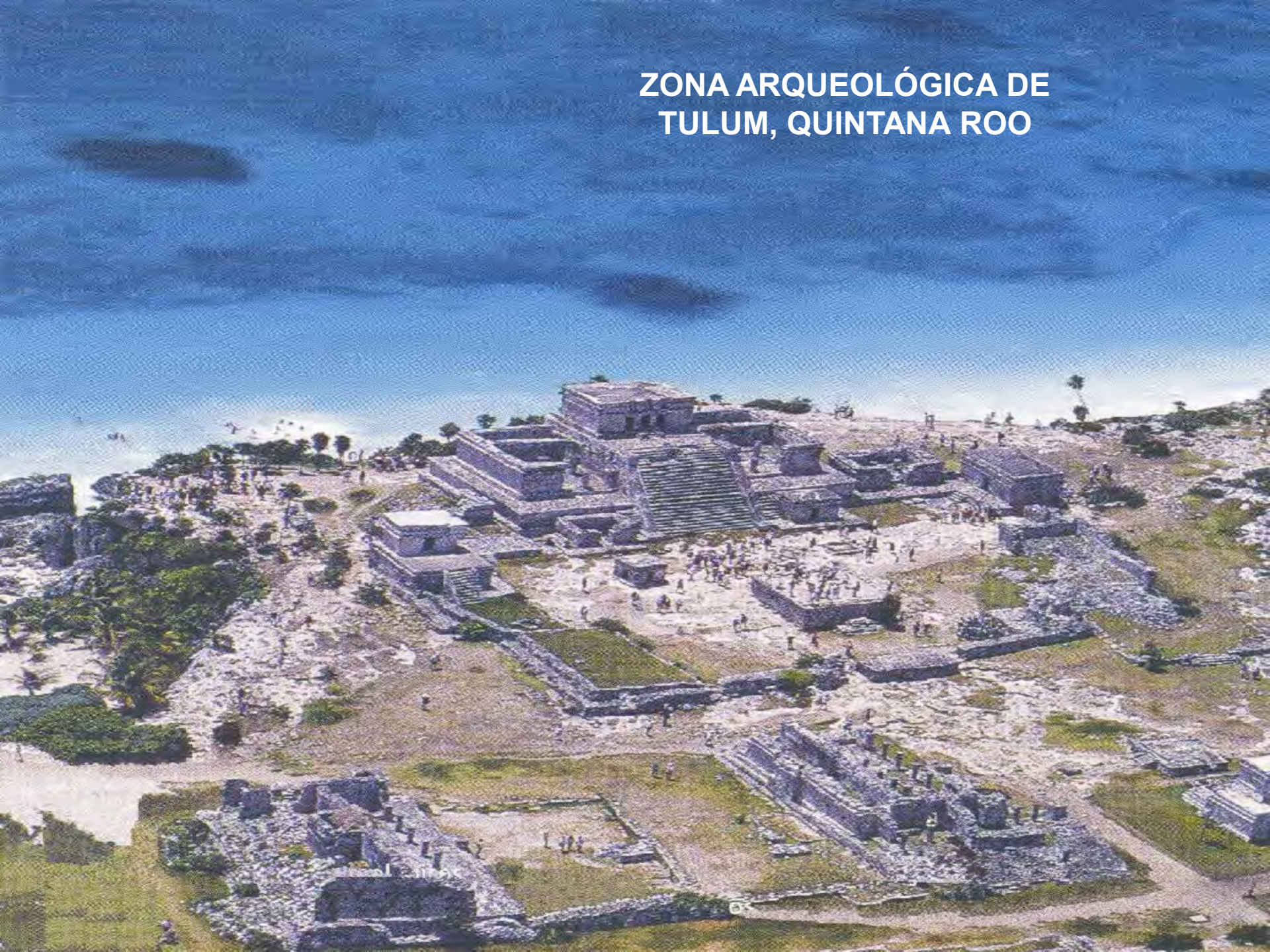





ARRECIFE CHITALES, QUINTANA ROO (1990)



**Patrimonio cultural inmerso
en patrimonio natural**



1994: PRIMER DIPLOMADO DE ARQUEOLOGÍA SUBACUÁTICA

ESCUELA NACIONAL DE ANTROPOLOGÍA E HISTORIA





INSTITUTO NACIONAL DE ANTROPOLOGÍA E HISTORIA

SUBDIRECCIÓN DE ARQUEOLOGÍA SUBACUÁTICA 1995 -

Proyecto de Investigación Flota de la Nueva España 1630-1631

1995-



13 ARCHIVOS CONSULTADOS EN MÉXICO



ARCHIVO GENERAL
DE LA NACIÓN

BIBLIOTECA
PALAFOXIANA,
PUEBLA



14 ARCHIVOS CONSULTADOS EN ESPAÑA

ARCHIVO HISTÓRICO DE PROTOCOLOS
DE GUIPÚZCOA



ARCHIVO GENERAL DE
INDIAS, SEVILLA



11 ARCHIVOS CONSULTADOS EN:

- **COLOMBIA**
- **CUBA**
- **GUATEMALA**
- **GRAN
BRETAÑA**

**ARCHIVO GENERAL
DE LA HABANA, CUBA**





TRANSCRIPCIÓN Y ANÁLISIS DE DOCUMENTOS



CARTOGRAFÍA HISTÓRICA

MAPA DE JUAN LÓPEZ DE VELASCO (1601)





**REDES DE DISTORSIÓN APLICADAS A UN MAPA MODERNO
DE LA SONDA DE CAMPECHE, GOLFO DE MÉXICO**

ESTADOS UNIDOS

FLORIDA

GOLFO DE MÉXICO

CUBA

VERACRUZ

**SONDA DE
CAMPECHE**

**PENÍNSULA
DE YUCATÁN**

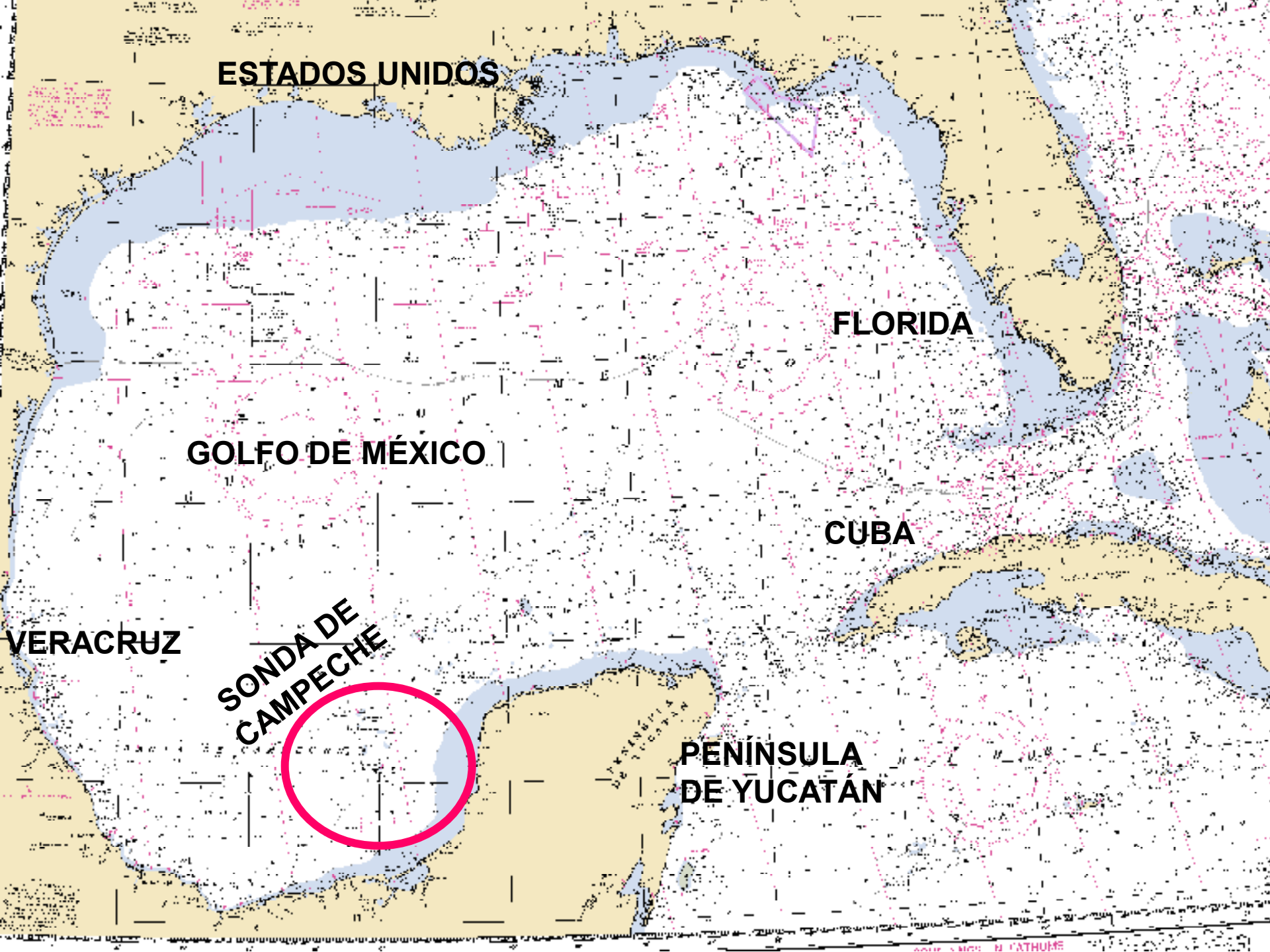

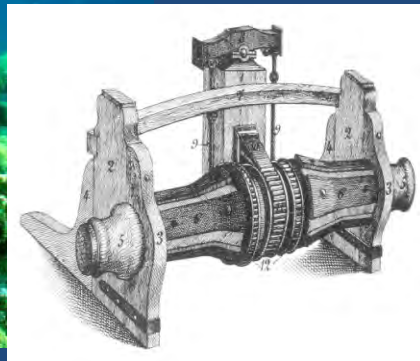
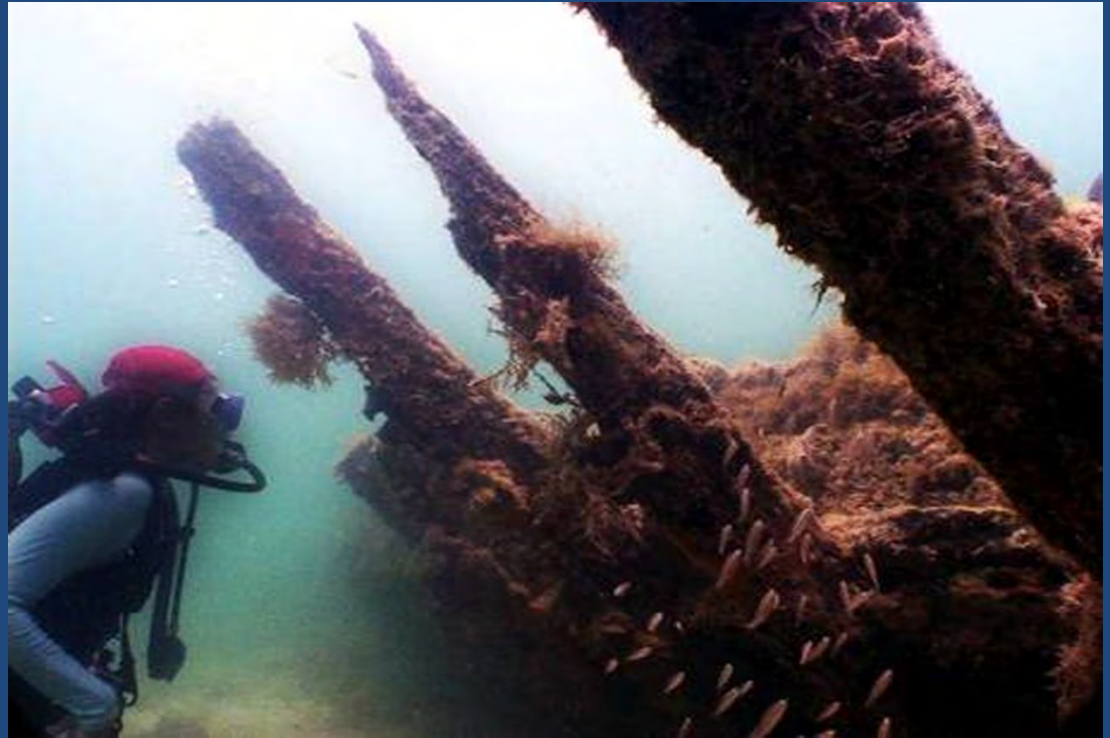

INSPECCIÓN VISUAL POR MEDIO DE BUCEO LIBRE Y CON EQUIPO SCUBA 1997

**(24 sitios localizados
y registrados en 16 días)**

REGISTRO ARQUEOLÓGICO





ANCLA DEL SIGLO XVI



**CAÑONES INGLESES
DEL SIGLO XVIII**

INVENTARIO Y DIAGNÓSTICO DE RECURSOS CULTURALES SUMERGIDOS EN EL GOLFO DE MÉXICO, 1997-

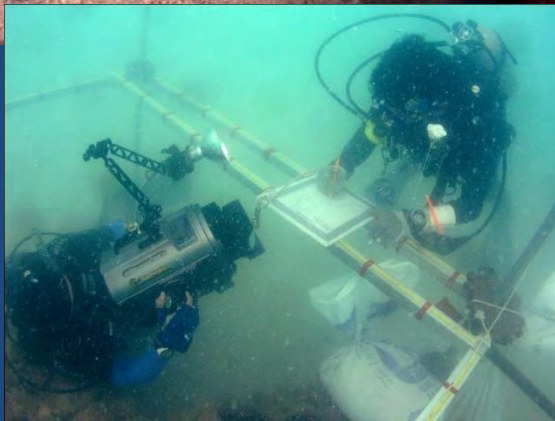
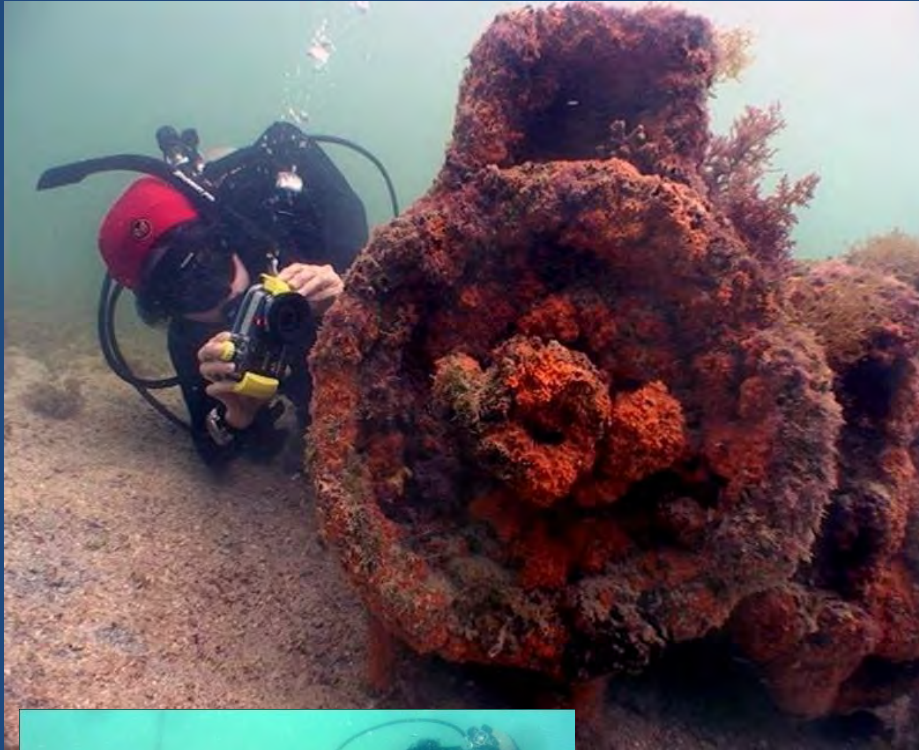

Más de 200
sitios
registrados.



1998: EQUIPOS DE DETECCIÓN REMOTA



**MAGNETOMETRO
DE CESIO**

**SONAR DIGITAL DE
BARRIDO LATERAL**



ECOSONDA



DGPS

SISTEMA ESPADAS (EQUIPOS Y SISTEMAS DE LA PLATAFORMA DE ADQUISICIÓN DE DATOS ARQUEOLÓGICOS SUMERGIDOS)

Magnetómetro de cesio



**Sistema de Navegación
Sistema de Información Geográfica**

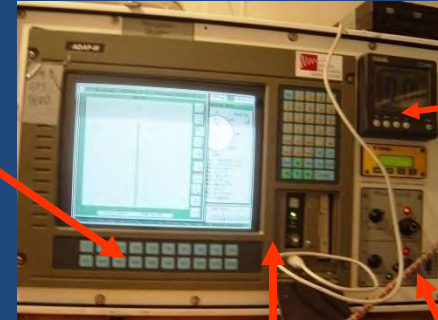
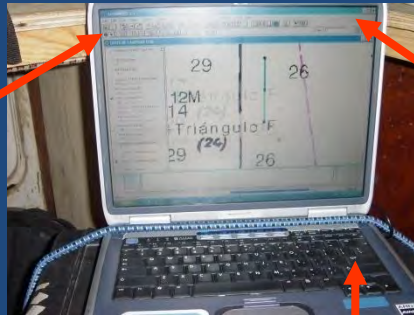

DGPS

**Torpedo de
magnetómetro**



Torpedo de sonar

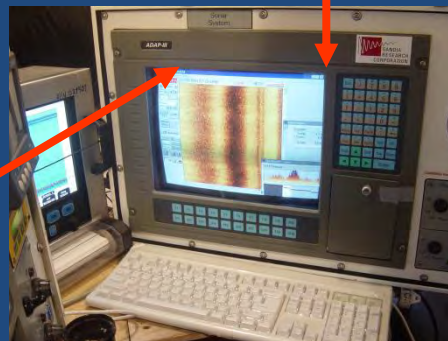

Sonar digital de barrido lateral



**Pantalla de
Navegación**



Ecosonda

Recorrido sistemático del lecho marino



**Navegación en embarcación
de rastreo**

**Sondeo mediante aparatos
de prospección geofísica**

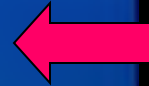

**Detección
de
anomalía**

Localización y registro del sitio

PROSPECCIÓN DE ÁREAS DE BÚSQUEDA DEL PECIO NUESTRA SEÑORA DEL JUNCAL

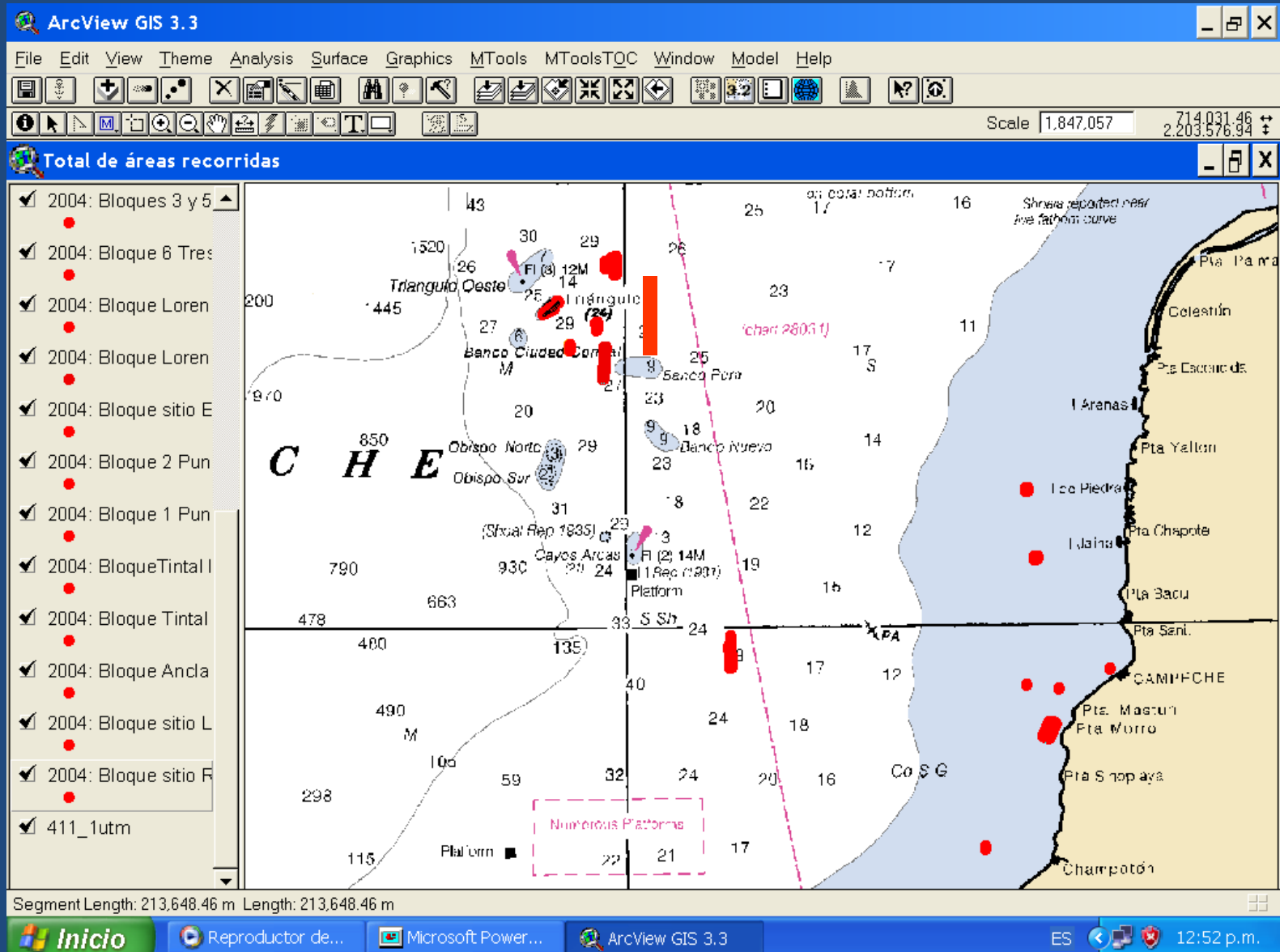

DISEÑO DE LOS BLOQUES DE RASTREO

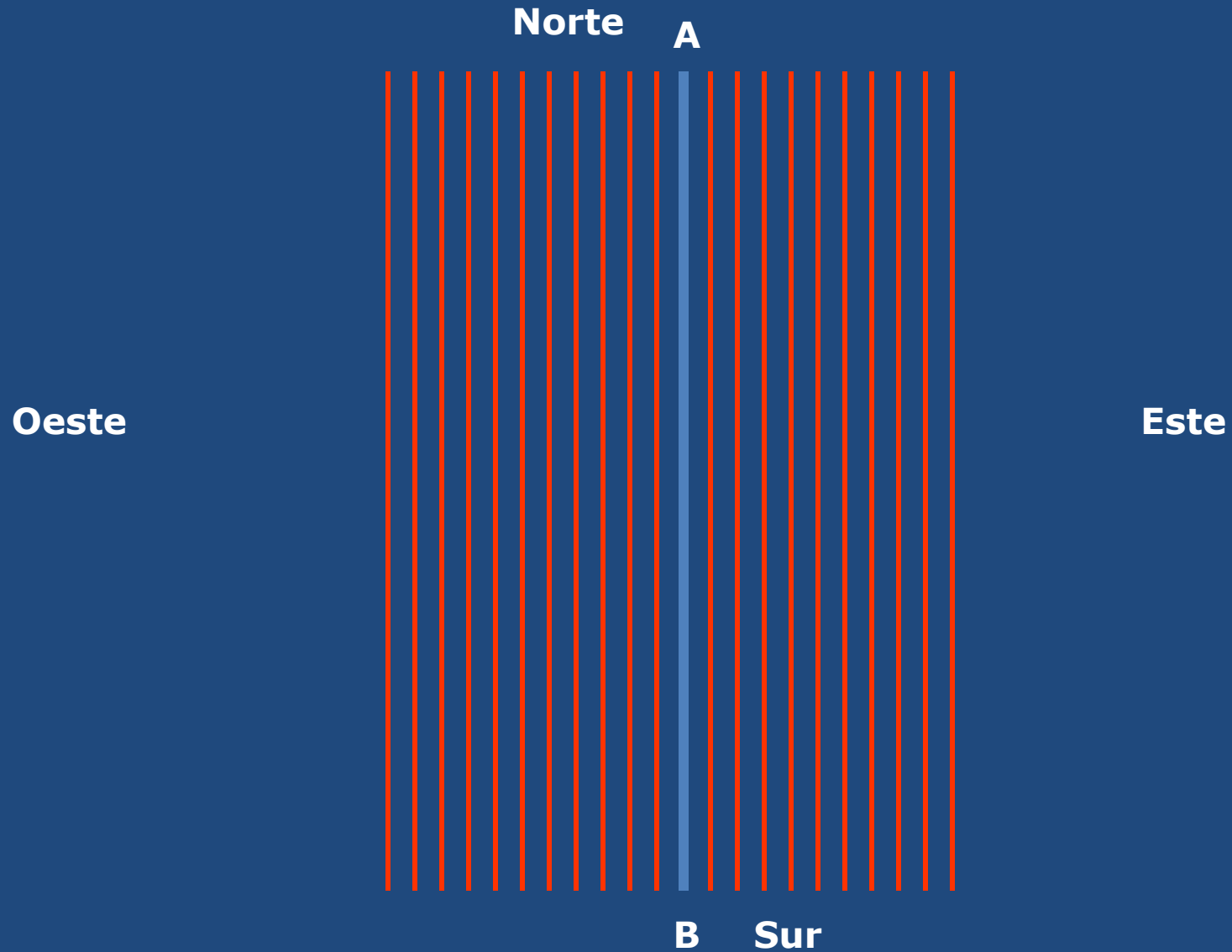

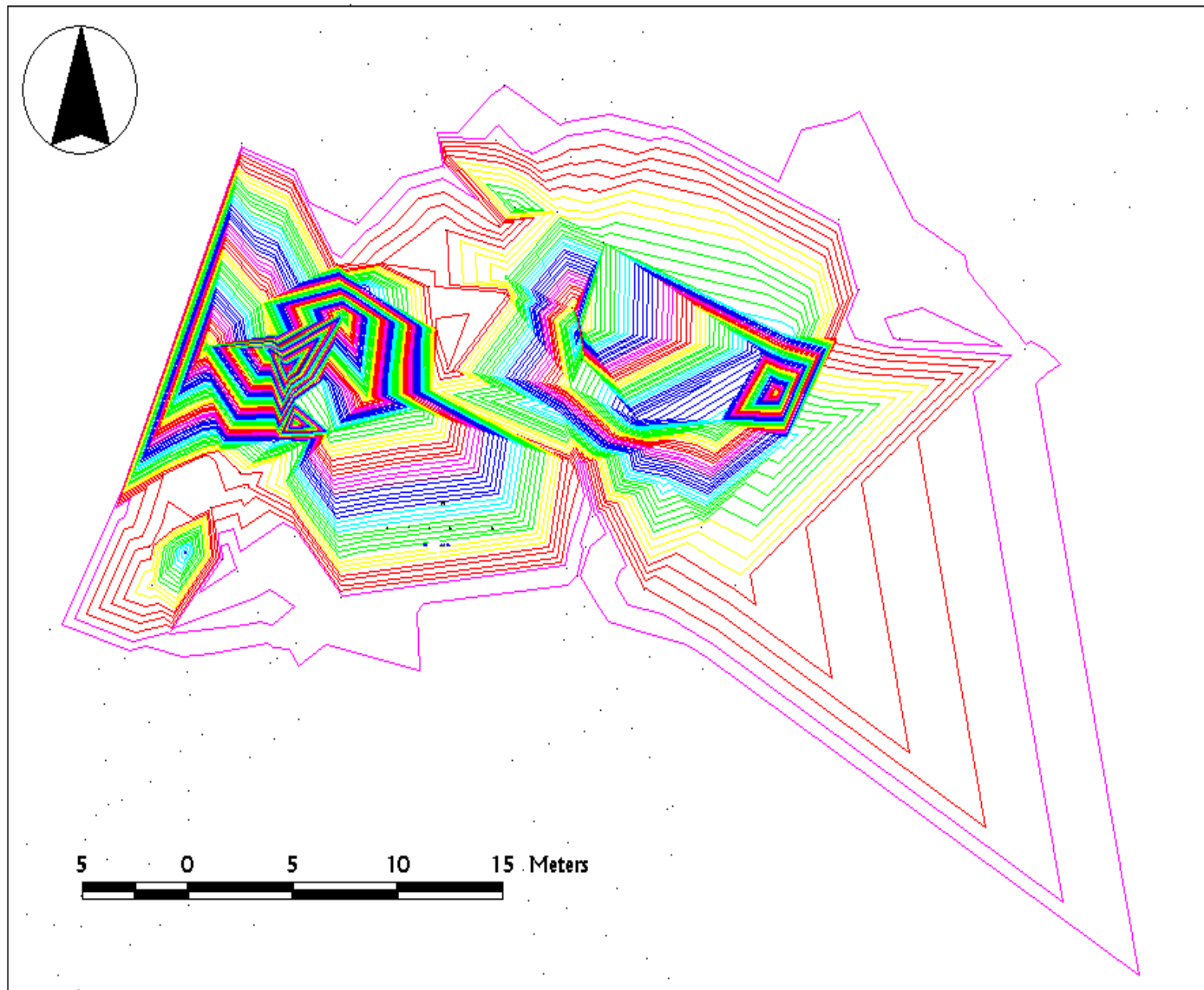

**ANOMALÍA MAGNÉTICA PRODUCIDA POR ARTILLERÍA
Y ANCLAS DE UN NAUFRAGIO DEL SIGLO XVI**

ANOMALÍAS MAGNÉTICAS E IMAGEN ACÚSTICA OBTENIDA MEDIANTE SONAR DIGITAL DE BARRIDO LATERAL Y DIBUJO IN SITU DEL PECIO

EL PESQUERO

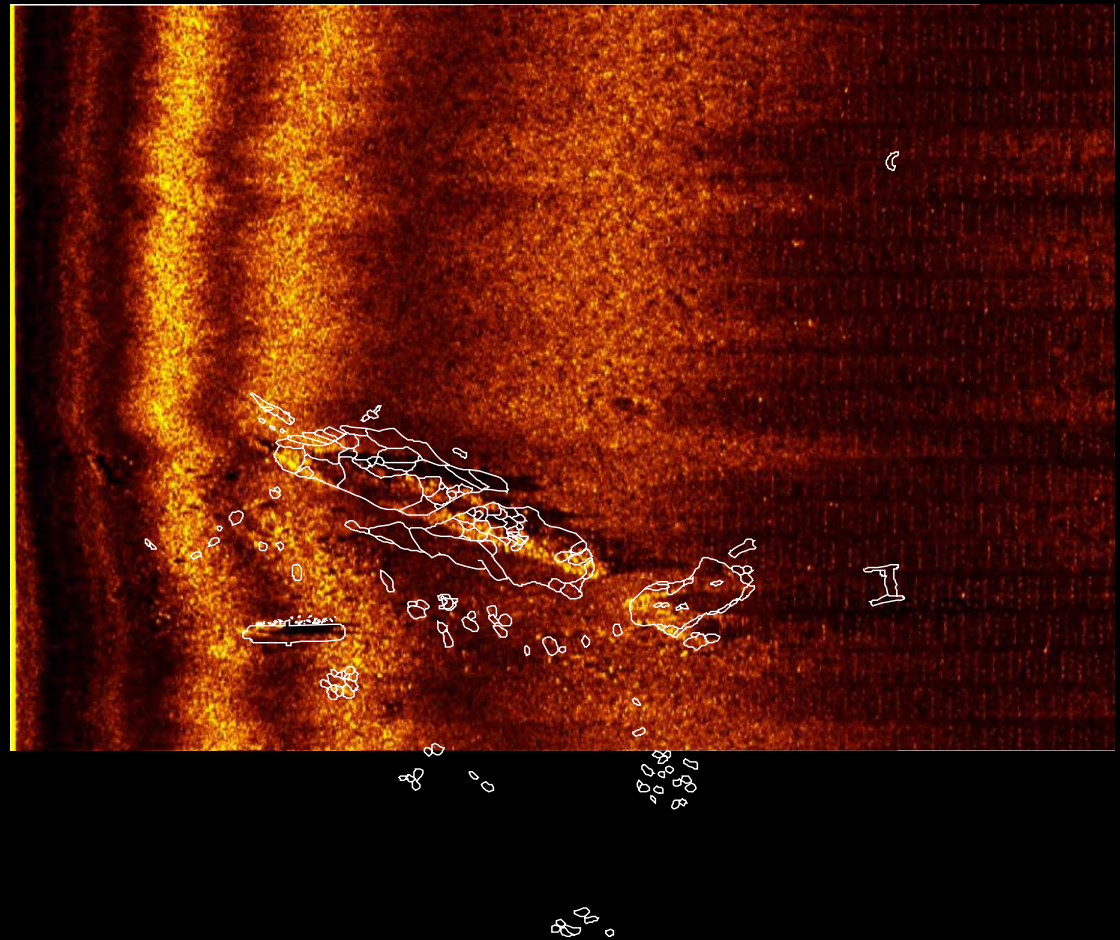
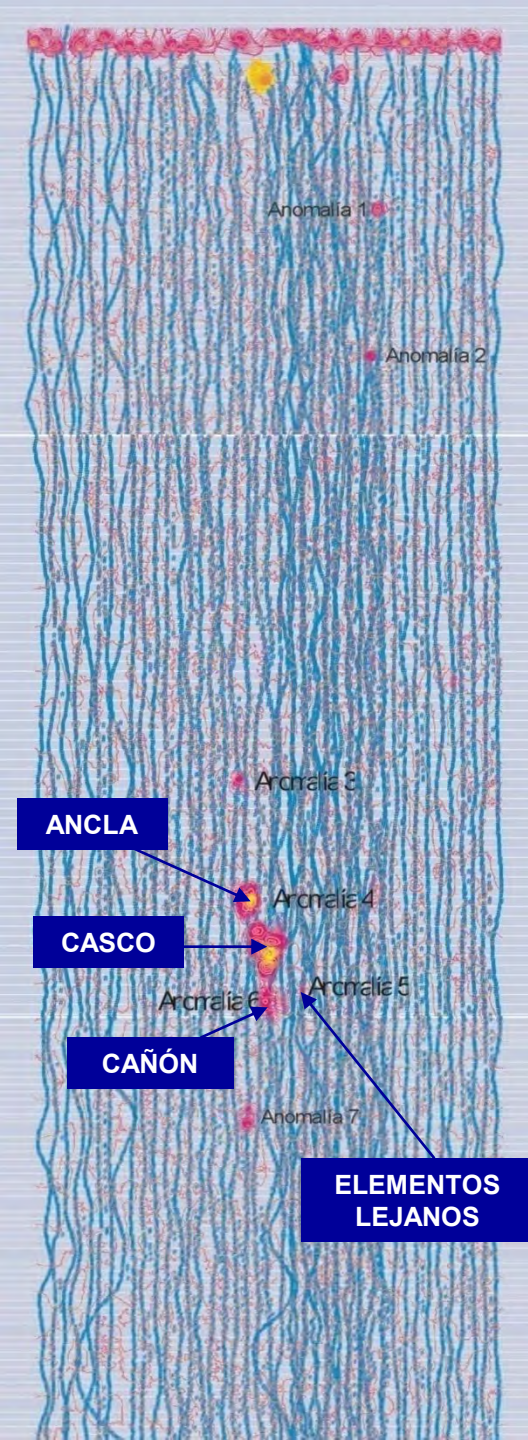

PRIMER REGISTRO DIGITAL DE BARCO *USS SOMERS*

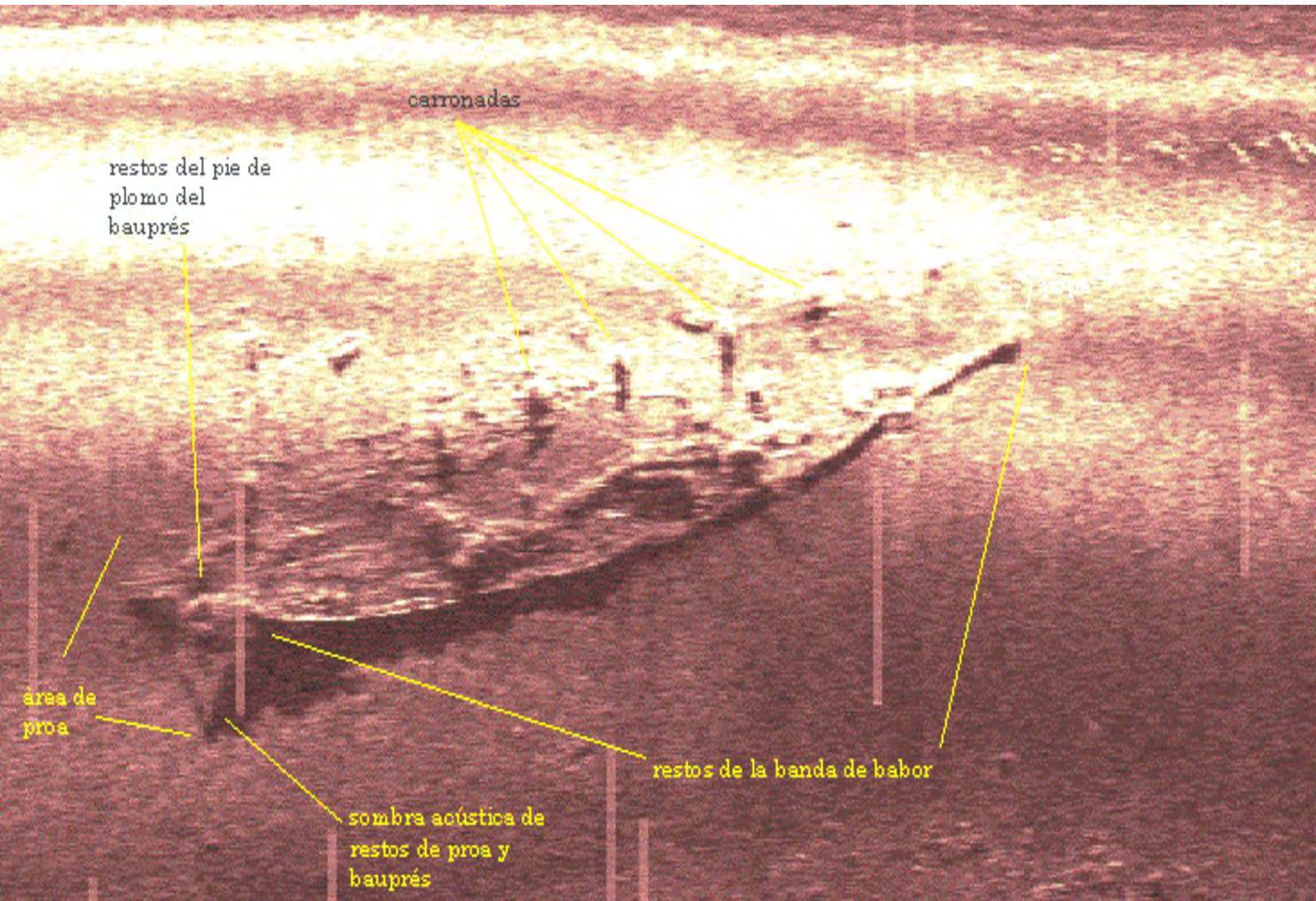



1999
ATENCIÓN A DENUNCIAS
DE HALLAZGOS EN
CENOTES Y CUEVAS
INUNDADAS EN LA
PENÍNSULA DE YUCATÁN



Proyecto Atlas Arqueológico Subacuático para el registro, estudio y protección de cenotes y cuevas inundadas en la Península de Yucatán 2000-

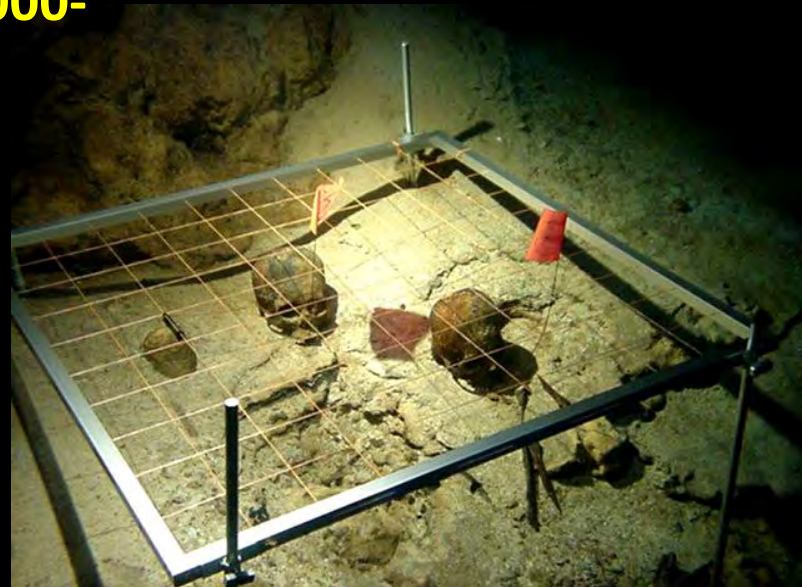



PROYECTO PROGRAMAS ESPECIALES DE LA SUBDIRECCIÓN DE ARQUEOLOGÍA SUBACUÁTICA 2003-

1. ATENCIÓN A DENUNCIAS Y PROTECCIÓN LEGAL

2. CAPACITACIÓN

3. DIFUSIÓN

**4. CONSERVACIÓN DE MATERIALES
RECUPERADOS DE MEDIOS ACUÁTICOS**

**5. ACUERDOS Y CONVENIOS DE COLABORACIÓN
NACIONAL E INTERNACIONAL**

1. ATENCIÓN A DENUNCIAS Y PROTECCIÓN LEGAL



LA INFORMACIÓN QUE PUEDEN PROPORCIONAR LOS PESCADORES Y BUZOS LOCALES RESULTA VITAL PARA LA LOCALIZACIÓN DE VESTIGIOS CULTURALES.

2. CAPACITACIÓN



**CURSOS TEÓRICOS Y PRÁCTICOS
A ESTUDIANTES, ARQUEÓLOGOS,
RESTAURADORES Y OTROS
COLABORADORES COMO BUZOS
Y PESCADORES.**

**CURSO INVESTIGACIÓN Y GESTION EN ARQUEOLOGÍA SUBACUÁTICA
Y MARÍTIMA , UNESCO-INAH, 2010
(27 ESTUDIANTES DE 14 PAÍSES DE AMÉRICA LATINA Y EL CARIBE)**



3. DIFUSIÓN



CONFERENCIAS



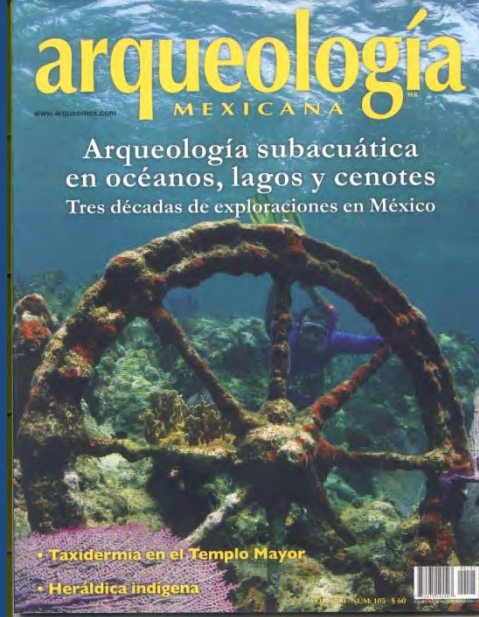

PUBLICACIONES

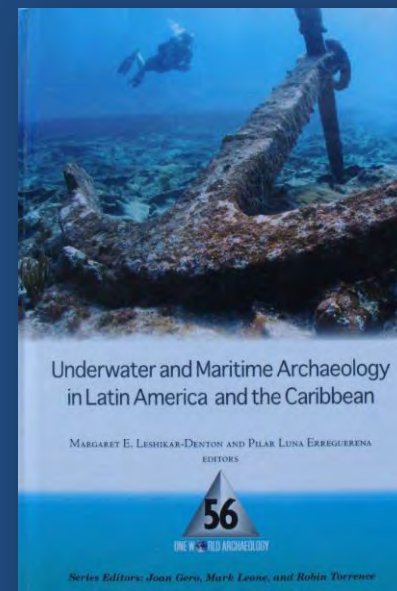
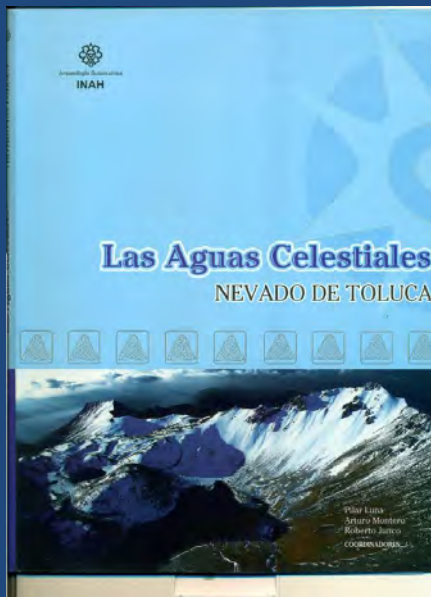



PALACIO DE BELLAS ARTES, CIUDAD DE MEXICO



Sorprendida, la arqueóloga localiza un ancla moderna, parte del naufragio "Obi" y a través del arganeo, da un vistazo al pasado.



Sitio "Obi", Banco Chuccho, Quintana Roo, 2007
Archivo Subdirección de Arqueología Subacuática
e Instituto Nacional de Antropología e Historia



EXPOSICIONES



Plaza principal,
Campeche, 2008

Tras la huella del Juncal:
Crónica de una expedición.

Sábado 4

Especialistas: Pilar Luna y Flor Trejo
Realización, Joaquín Berruecos.

Un Galeón de Manila

Sábado 11

Especialistas:
Roberto Junco y Laura Padilla
Realización, Emilio Cantón.

MAYO

CICLO DE DOCUMENTALES

DE ARQUEOLOGÍA SUBACUÁTICA

Banco Chinchorro:
Un legado en el mar.

Sábado 18

Especialistas: Laura Carrillo y Pedro López
Realización, Ana Luisa López
Presentación del micro sitio web,
Marco Barrera Tirado.

Cuevas y Cenotes:

El resguardo sagrado

Especialistas: Helena Barba

y Luis A. Martos

Realización, Gibrán Huerta.

Sábado 25

Entrada Libre

SÁBADO
12:00 PM

Los Sábados de Mayo.
Museo Nacional de Antropología.
Auditorio Jaime Torres Bodet.

INVITAN

Dirección de Medios de Comunicación.
Subdirección de Arqueología Subacuática.
Coordinación Nacional de Difusión.



INSTITUTO NACIONAL DE ANTROPOLOGÍA E HISTORIA
ARQUEOLOGÍA SUBACUÁTICA

VIDEO

"BAJO EL MAR DE CAMPECHE"

JULIO, 2005

VIDEOS Y DOCUMENTALES

Tras la huella del Juncal

Crónica de una expedición





**ATENCIÓN ESPECIAL A
NIÑOS Y JÓVENES**

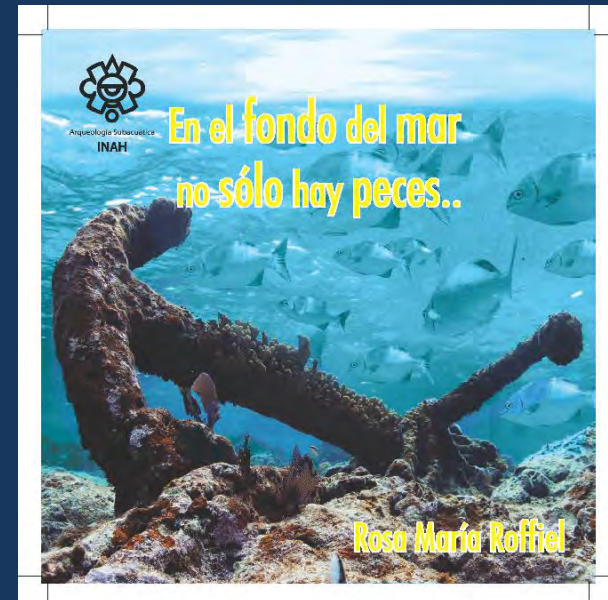
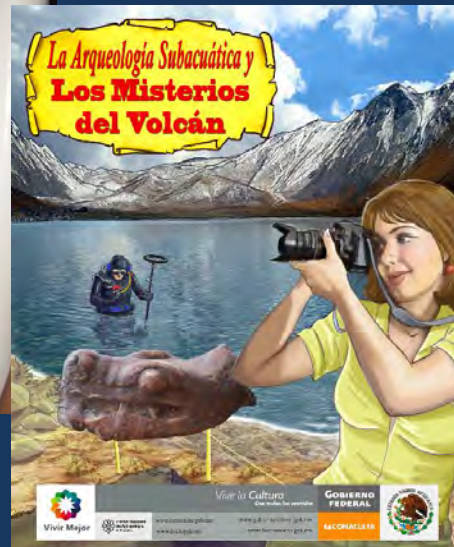

4. CONSERVACIÓN



5. COLABORACIÓN NACIONAL E INTERNACIONAL

- UNIVERSIDAD NACIONAL AUTÓNOMA DE MÉXICO (UNAM)
- INSTITUTO POLITÉCNICO NACIONAL
- INSTITUTO DE ESTADÍSTICA, GEOGRAFÍA E INFORMÁTICA
- PETRÓLEOS MEXICANOS

... Y OTRAS UNIVERSIDADES, SECRETARÍAS DE ESTADO Y DEPENDENCIAS ESTATALES Y MUNICIPALES

- INSTITUTE OF NAUTICAL ARCHAEOLOGY (EUA)
- SHIPS OF DISCOVERY (EUA)
- NATIONAL PARK SERVICE (EUA)
- PARKS CANADA
- UNIVERSITY OF SOUTH CAROLINA
- WAITT INSTITUTE (EUA)

Y OTROS...



MANEJO Y GESTIÓN DEL PATRIMONIO CULTURAL SUBACUÁTICO



ISLA DE SACRIFICIOS

**PARTE DEL PARQUE NACIONAL ARRECIFAL
VERACRUZ, MÉXICO**

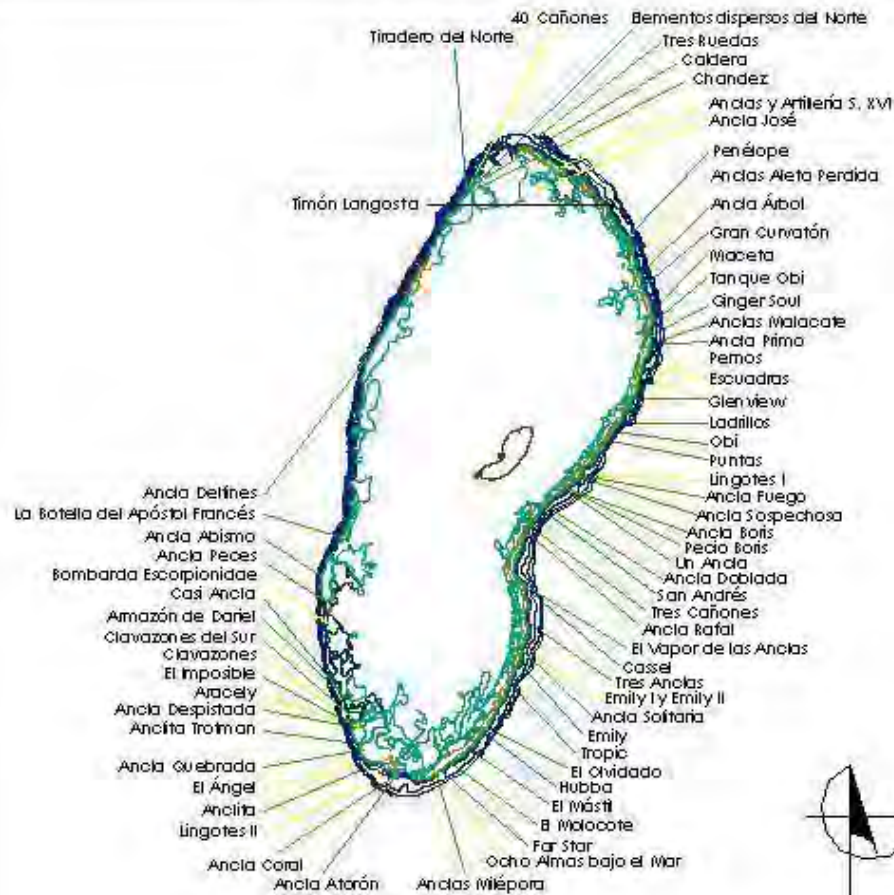

PLANO DE UBICACIÓN DE SITIOS



INSTITUTO NACIONAL DE ANTROPOLOGÍA E HISTORIA
SUBDIRECCIÓN DE ARQUEOLOGÍA SUBACUÁTICA

RESERVA DE LA BIOSFERA BANCO CHINCHORRO
QUINTANA ROO

68 sitios registrados con restos
culturales pertenecientes a
embarcaciones de los siglos XVI al XX.



RESERVA DE LA BIÓSFERA DE BANCO CHINCHORRO

69 NAUFRAGIOS Y SITIOS LOCALIZADOS Y REGISTRADOS

CRONOLOGÍA: DEL SIGLO XVI AL XX

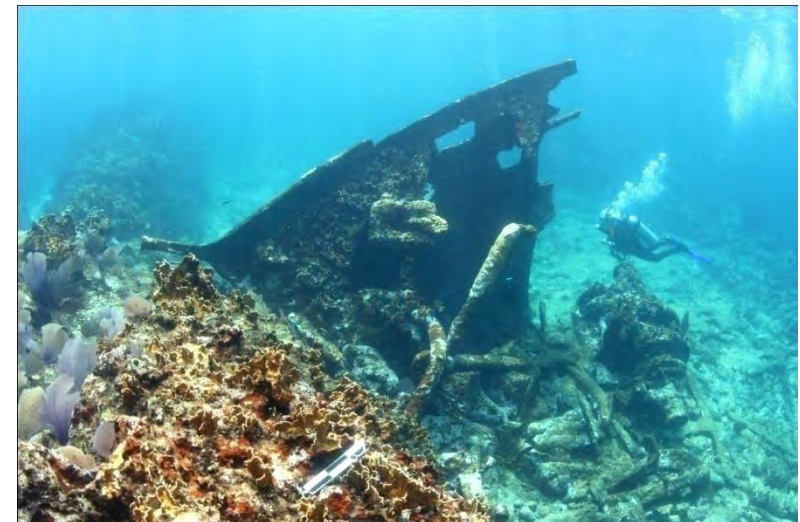

NOMINACIÓN ANTE LA UNESCO COMO BIEN MIXTO: NATURAL Y CULTURAL.

Nomination Format for Underwater Mixed Property for the
Banco Chinchorro Biosphere Reserve

For Inscription on the World Heritage List



GOBIERNO
FEDERAL

SEMARNAT

MÉXICO
2010



Mexico





PROYECTO ARQUEOLÓGICO SUBACUÁTICO VOLCÁN NEVADO DE TOLUCA 2007 - 2013

**LAGUNA
DEL SOL**

**LAGUNA DE
LA LUNA**





LAGUNA DE LA LUNA, CRÁTER DEL VOLCÁN, 4,680 METROS snm.

TRABAJOS EN LAS LAGUNAS DEL SOL Y DE LA LUNA Y SUS ORILLAS.

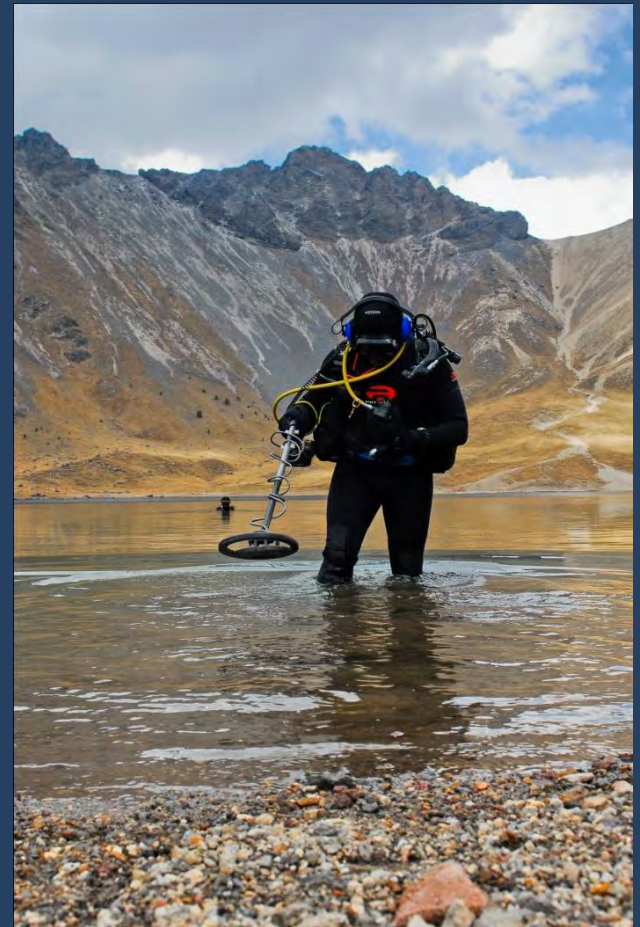



**CONO DE COPAL
(INCIENSO PRE-HISPÁNICO)**

CETROS DE MADERA Y HOJAS DE MAGUEY





PROYECTO GALEÓN DE MANILA, BAJA CALIFORNIA 2001-







**UNO DE LOS RETOS QUE
ENFRENTAMOS EN
MÉXICO PARA LA
PROTECCIÓN DEL
PATRIMONIO CULTURAL
SUBACUÁTICO
ES LA PRESIÓN DE LOS
CAZA TESOROS.**



Ley Federal sobre Monumentos
y Zonas Arqueológicas,
Artísticos e Históricos

Reglamento de la Ley Federal
sobre Monumentos y Zonas
Arqueológicas, Artísticos
e Históricos

Acuerdos



Instituto Nacional de Antropología e Historia

Reglamento del
**Consejo de
Arqueología**

Disposiciones
reglamentarias
para la
**Investigación
Arqueológica
en México**

002015

995
IAH

acional de Antropología e Historia
México, D.F.



**ESPAÑA Y MÉXICO SON
MIEMBROS DEL CONSEJO
CONSULTIVO CIENTÍFICO Y
TÉCNICO (STAB) DE LA
CONVENCIÓN DE LA UNESCO
SOBRE LA PROTECCIÓN DEL
PATRIMONIO CULTURAL
SUBACUÁTICO (2001).**





CONVENCIÓN DE LA UNESCO SOBRE LA PROTECCIÓN DEL PATRIMONIO CULTURAL SUMERGIDO

ADOPTADA EN PARÍS
EL 2 DE NOVIEMBRE DE 2001 Y
PUESTA EN VIGOR EN ENERO DE 2009



“ADMIRA, PERO NO TOQUES”

Los afilados dientes de esta morena bocapúrpura (*Gymnothorax vicinus*) mandan un claro mensaje: “admira, pero no toques”. Capturados un instante antes de ocultarse, los blancos plumeros, son órganos alimenticios de gusanos tubícolas de la Familia Sabellidae.

Costa de Campeche, Campeche.

Fotógrafo: Jerónimo Avilés Olguín.
© SAS, INAH



LINGOTES I

Investigadora buceando vista a través del arganeo de un ancla perteneciente a un naufragio en la barrera arrecifal.
Banco Chinchorro, Quintana Roo.

Fotógrafo: Jerónimo Avilés Olguín
© SAS, INAH

DOS EVENTOS IMPORTANTES PARA MÉXICO Y EL INAH EN 2014

- 1. LA IDENTIFICACIÓN DEL ESQUELETO HUMANO MÁS ANTIGUO Y GENÉTICAMENTE INTACTO ENCONTRADO EN AMÉRICA.**
- 2. LA FIRMA DEL MEMORÁNDUM DE ENTENDIMIENTO CON ESPAÑA.**





**PROYECTO
HOYO NEGRO, TULUM,
QUINTANA ROO 2011-**



© Roberto Chávez -Arce 2011



Grupo proyecto HN / Roberto Ch. 2012



1. CRÁNEO DE UNA JOVEN
FECHADO DE 13,000 A
12,000 AÑOS
2. MANDÍBULA DE UN
TIGRE DIENTES DE
SABLE, EXTINTO
3. ESPELEOBUZO CON
RESTOS DE PEREZOSO
GIGANTE



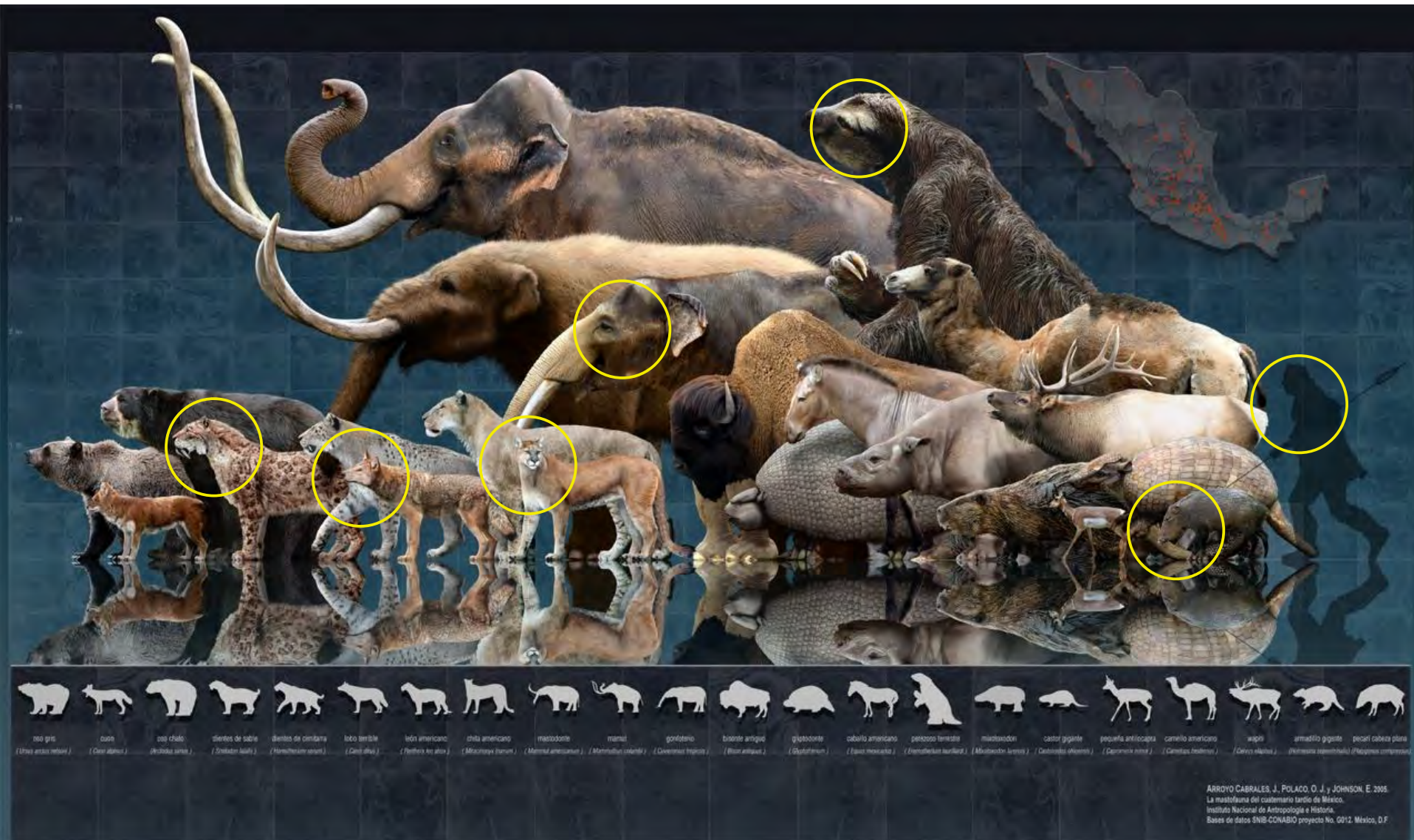

Mexico's Pleistocene Fauna



MADRID, 10 DE JUNIO DE 2014

- **MEMORÁNDUM DE ENTENDIMIENTO ENTRE EL MINISTERIO DE EDUCACIÓN, CULTURA Y DEPORTE DEL GOBIERNO DE ESPAÑA Y LA SECRETARÍA DE EDUCACIÓN PÚBLICA DEL GOBIERNO DE LOS ESTADOS UNIDOS MEXICANOS PARA LA COOPERACIÓN EN LA IDENTIFICACIÓN, GESTIÓN, INVESTIGACIÓN, PROTECCIÓN, CONSERVACIÓN Y PRESERVACIÓN DE RECURSOS Y SITIOS DEL PATRIMONIO CULTURAL SUBACUÁTICO.**



**Reunión España – México
Patrimonio Cultural Subacuático
Museo Arqueológico Nacional
Madrid, 25 de junio de 2014**

SAS / INAH

**PROYECTO DE INVESTIGACIÓN FLOTA DE LA NUEVA ESPAÑA DE 1630-1631 E
INVENTARIO Y DIAGNÓSTICO DE RECURSOS CULTURALES SUMERGIDOS EN EL
GOLFO DE MÉXICO / Temporada Mayo 2-Junio 17, 2012**

A BORDO DEL B/O “JUSTO SIERRA”



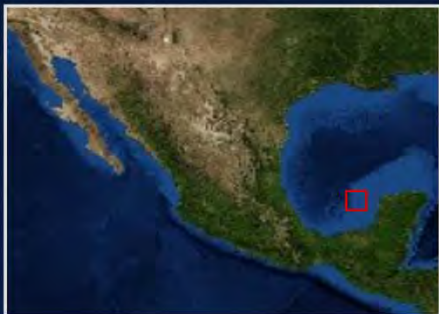

Subdirección de
Arqueología Subacuática

PROYECTO DE INVESTIGACIÓN FLOTA DE LA NUEVA ESPAÑA DE 1630-1631 E INVENTARIO Y DIAGNÓSTICO DE RECURSOS CULTURALES SUMERGIDOS EN EL GOLFO DE MÉXICO.

COORDINACIÓN: ARQLGA. PILAR LUNA ERREGUERENA

Campaña de Mar 2012

 Bloque de prospección geofísica

Área total prospectada 390 km²

Modelo matemático de corrientes

 Área de interés 745.29 km²

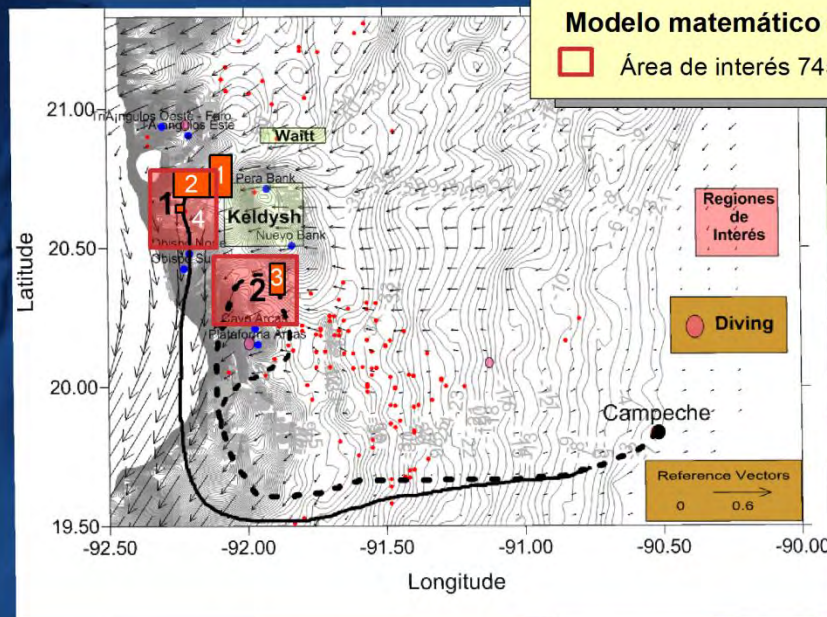

Fuente: Imagen Satelital, 2005. Golfo de México
Esc. 1:2,200,000
Esferoide: WGS84

PROYECTO FLOTA DE LA NUEVA ESPAÑA DE 1630-1631 / CAMPAÑA DE MAR 2012

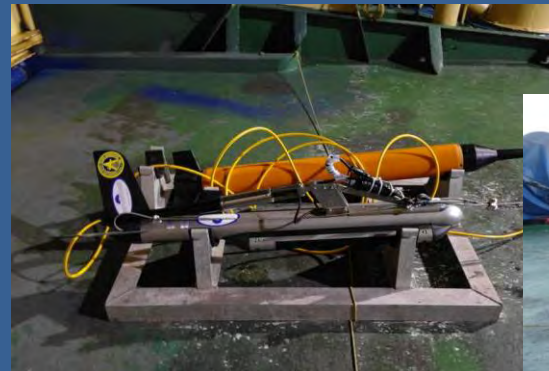

PROYECTO FLOTA DE LA NUEVA ESPAÑA DE 1630-1631 / CAMPAÑA DE MAR 2012



**APOYO DE LANCHAS
INTERCEPTORAS DE LA
ARMADA DE MÉXICO PARA
INTERCAMBIO DE
INVESTIGADORES Y
EQUIPO EN ALTAMAR.**

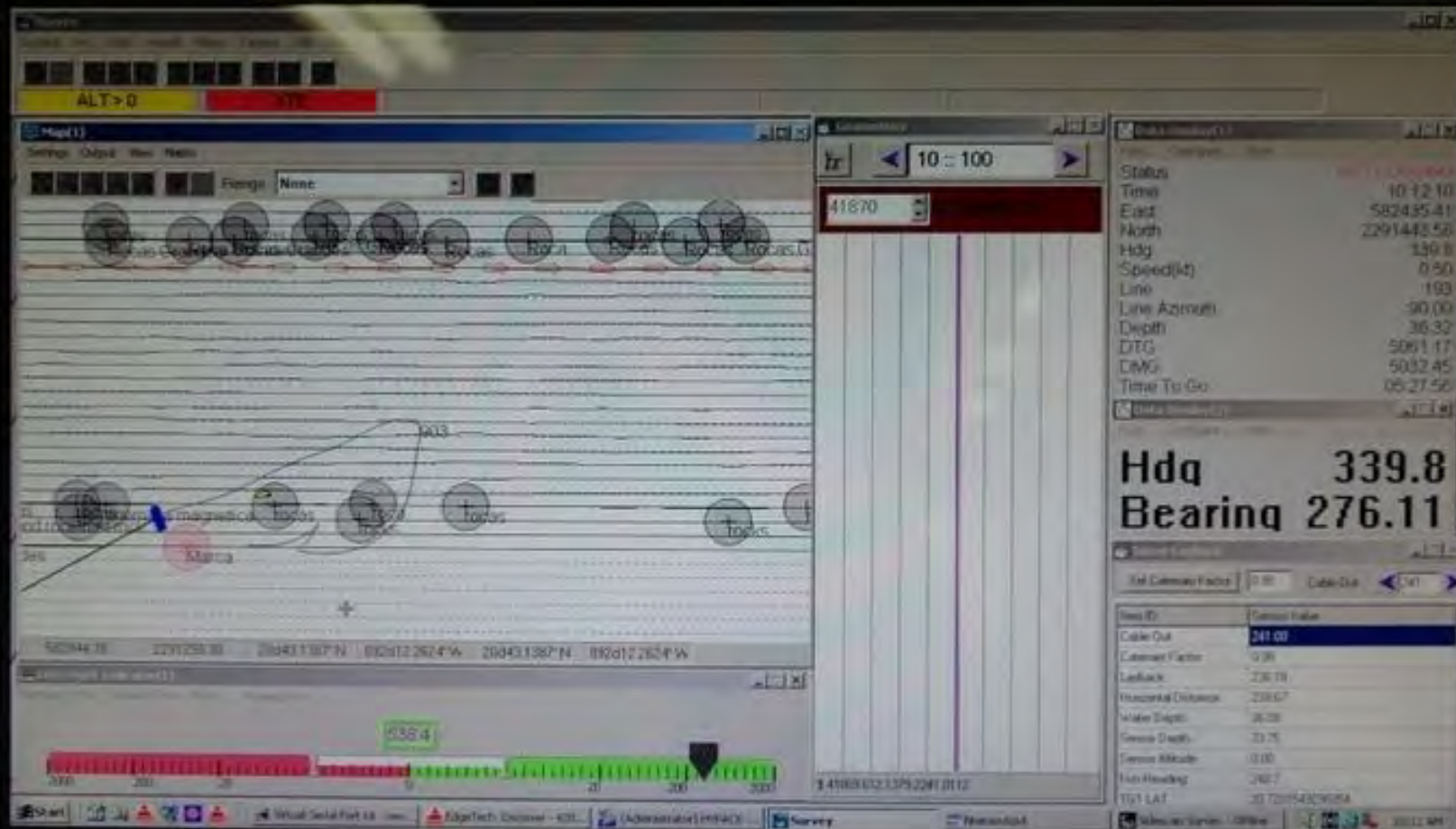

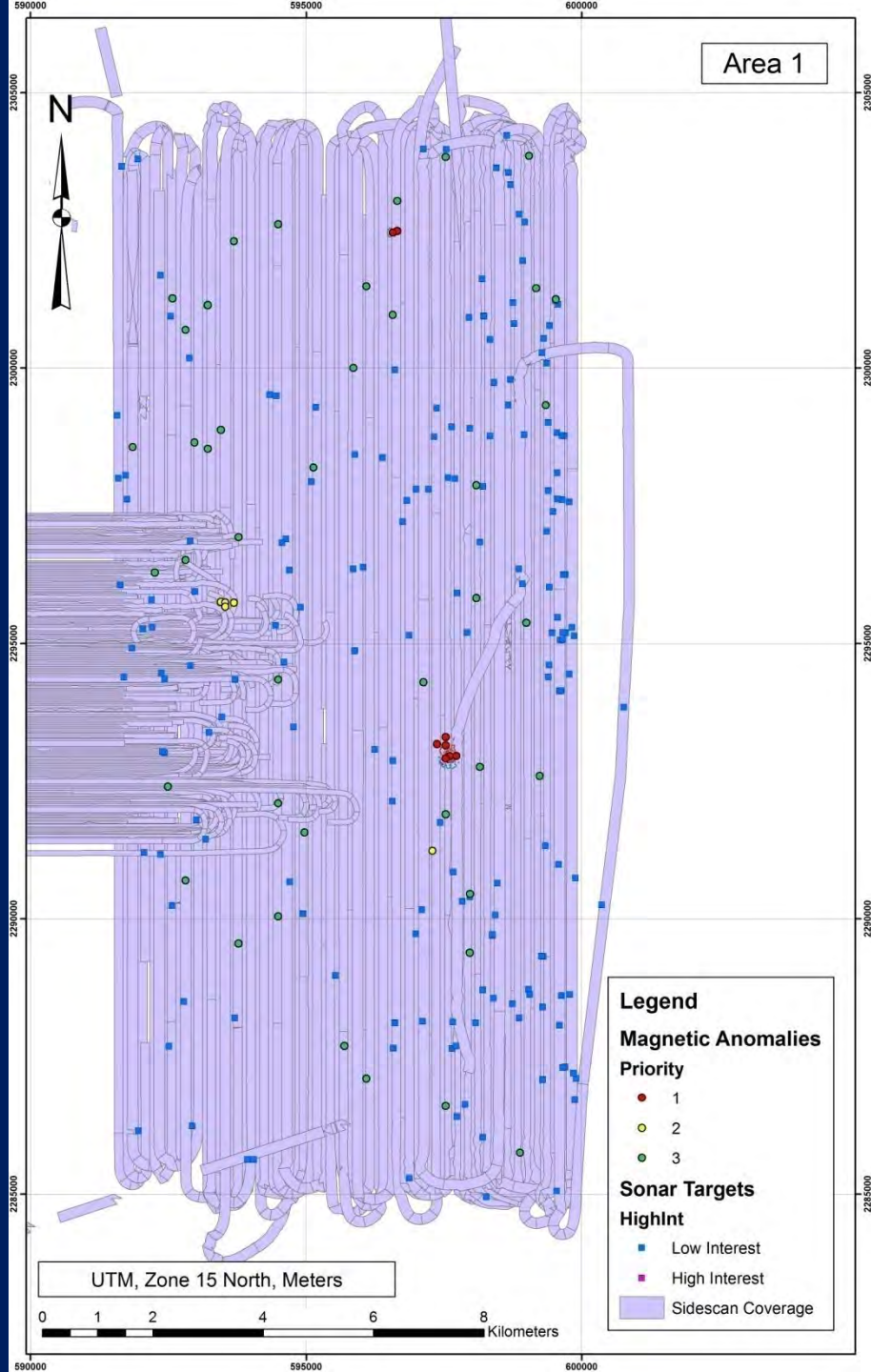

INAH 2012

**SUBDIRECCIÓN DE ARQUEOLOGÍA SUBACUÁTICA / INAH • INSTITUTO DE
CIENCIAS DEL MAR Y LIMNOLOGÍA / UNAM • ARMADA DE MÉXICO •
ARQUEÓLOGOS E INGENIEROS NAÚTICOS ESTADOUNIDENSES CON
ESPECIALIDAD EN GEOFÍSICA MARINA APLICADA A LA
ARQUEOLOGÍA SUBACUÁTICA**







MÉXICO, D.F. 2007

